

Miele



Intuitive Technologie, genau auf Sie abgestimmt

Küchen-Einbaugeräte

Fachhandels-Partner-Programm

Gültigkeit 1. November 2022 bis 31. März 2023

Miele. Immer Besser.



Immer Besser

Immer von Miele

04	Inuitive Technologie, genau auf Sie abgestimmt
08	Guter Geschmack beginnt beim Design
10	Bediensystem – Berührend einfach
12	Unser Anspruch „Immer Besser“
14	Viele Gründe sprechen für Miele

Herde und Backöfen	20
Backöfen mit Mikrowelle	38
Dampfgarer	40
Dampfbacköfen	50
Dampfgarer mit Mikrowelle	56
Mikrowellengeräte	60
Schubladen	70
Induktions- und Elektrokochfelder	78
SmartLine-Elemente	114
ProLine-Elemente	124
Gaskochfelder	140
Dunstabzugshauben	150
Kaffeefullautomaten	182
Hausgerätevernetzung – Miele@home	190
Unsere Leistungen für Sie	194
Die Miele Genusswelt	196
Garantieverlängerung	198
Der Miele Werkkundendienst	199

Küchen-Einbaugeräte von Miele

Intuitive Technologie, genau auf Sie abgestimmt



Kyle Connaughton



Helena Rizzo



Gaggan Anand

Seit über 120 Jahren ist Miele Vorreiter bei Haushaltsgeräten, die kontinuierlich neue Maßstäbe in Sachen Leistungsfähigkeit setzen. Wir von Miele entwickeln unsere Einbaugeräte so, dass Sie Ihre Kreativität frei entfalten können. Das ist Qualität, die ihrer Zeit voraus ist.

Entdecken Sie die revolutionärsten Innovationen, die wir je entwickelt haben. Eine Weltneuheit, die ohne Hitze garen kann. Küchen-Einbaugeräte, die Sie erkennen und mit Ihnen interagieren können. Innovationen, mit denen Ihnen scheinbar komplizierte Gerichte leicht gelingen und mit denen Sie konstant perfekte Ergebnisse erreichen. Erleben Sie Kochen, Braten, Dampfgaren und Backen auf einem neuen Level.

Der weltweit ausgezeichnete japanische Blumenkünstler Azuma Makoto bildet gemeinsam mit den preisgekrönten Spitzenköchen Helena Rizzo, Gaggan Anand und Kyle Connaughton ein einzigartiges Team. Sie stellten sich der Aufgabe, herauszufinden, auf welches Level sie ihre Art zu Kochen mit Hilfe der neuen Miele Küchen-Einbaugeräte heben können – während sie sich dabei von Azumas künstlerischer Genialität inspirieren ließen. Heraus kamen Kreationen, mit denen die vier eine **neue Dimension von Kunst und Kulinarik** geschaffen haben. Lassen Sie mit der Intuition von Miele auch Ihrer Kreativität freien Lauf.



Azuma Makoto, Künstler



Konstant perfekt

Küchen-Einbaugeräte von Miele stehen für eine völlig neue Ära **intelligenter Technologien**. Mit Funktionen wie **MotionReact** und dem benutzerfreundlichen **M Touch S Display** müssen Sie sich nicht länger Ihrer Küche anpassen, sondern Ihre Küche sich Ihnen.

MotionReact *INNOVATION*

Nur Miele Küchen-Einbaugeräte arbeiten so **intuitiv**, dass sie auf Ihre bloße Anwesenheit **reagieren**. Nähern Sie sich z. B. Ihrem Backofen, **schaltet er die Beleuchtung und das Display an** und den **Signalton des Programmendes** aus. So stellen wir einmal mehr sicher, dass Sie nichts mehr aus Ihrem Rhythmus bringen wird.



M Touch S Display *INNOVATION*

Dank dem **M Touch S Display**, der **selbsterklärenden** und **intuitiven Benutzeroberfläche**, sind unsere Küchen-Einbaugeräte in ihrer Handhabung einfacher denn je. Viele Funktionen wählt man aus, indem man sie antippt. Sofort erscheint die helle Anzeige auf dunklem Untergrund – was zu jeder Tages- und Nachtzeit einfach zu lesen ist.

Guter Geschmack

Beginnt beim Design

Wir halten es mit Oscar Wilde, der feststellte,
dass guter Geschmack ganz einfach ist:
Man gibt sich nur mit dem Besten zufrieden.
Mit genau diesem Anspruch haben wir
unsere aktuelle Serie an Küchen-Einbaugeräte
entwickelt:
Beeindruckend klares Äußeres, bei dem
nichts ablenkt – schon gar keine komplizierte
Bedienung. Lassen Sie sich inspirieren und
finden Sie das perfekte Gerätedesign für Ihre
Küche.



Designlinie ContourLine

Klassisch interpretiert | hoher Edelstahlanteil | funktional



Bediensysteme Berührend einfach

Intuitives Bedienen per Fingertipp genießen Sie jetzt bereits in drei unserer vier verschiedenen Varianten: M Touch S als Volltouch-Display, DirectSensor und DirectSensor S die Steuerung über Sensortasten und ein Klartextdisplay. Je nachdem, wer kocht, lässt sich die Sprache dabei frei wählen. Unsere Variante EasyControl wird über klassische Regler gesteuert. Das Design der unterschiedlichen Bedienungsvarianten folgt immer dem gleichen Konzept – und besticht durch große Brillanz, Langlebigkeit und eine herausragende Wertigkeit im Detail.

Ein Hauch von Genialität.



Eleganz trifft Komfort

Mit dem innovativen Volltouch-Display bleiben hinsichtlich Ästhetik und Komfort keine Wünsche offen: Sie steuern Ihr Gerät schnell und intuitiv über direktes Tippen oder einfaches Wischen auf dem Display. Viele Funktionen lassen sich mit einem einzigen Fingertipp auswählen. Text und Symbole sind immer optimal sichtbar. Neu: Die Farbigkeit kann auf eine helle Version umgestellt werden – perfekt, wenn Sie weiße Geräte nutzen.

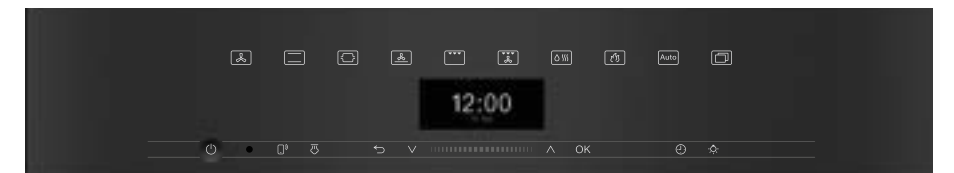

DirectSensor – Direktwahl plus vierzeiliges Klartextdisplay

Über die Sensortasten kann unter anderem die gewünschte Betriebsart direkt gewählt werden. Weitere Funktionen und Einstellungen werden über das vierzeilige Klartextdisplay angezeigt.



DirectSensor S – Direktwahl plus einzeiliges Klartextdisplay

Über die Sensortasten kann unter anderem die gewünschte Betriebsart direkt gewählt werden. Weitere Funktionen und Einstellungen werden über das vierzeilige Klartextdisplay angezeigt.

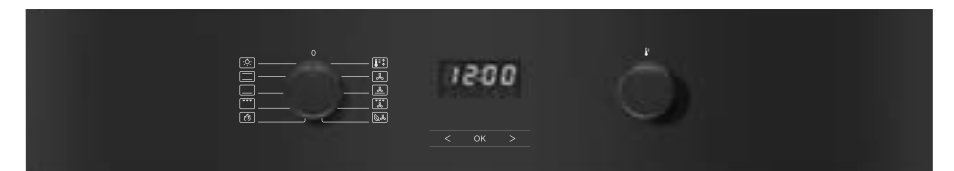

EasyControl

Hier erfolgt die komfortable, schnelle Bedienung über zwei versenkbare Knebel und eine Anzeige für Statusinformationen wie Temperatur- und Zeiteinstellungen in einem großzügig dimensionierten 7-Segment-LC-Display.

Unser Anspruch Immer Besser

Willkommen bei Miele

Als unsere Urgroßväter das Unternehmen Miele gründeten, mussten sie sich, um Erfolg zu haben, von ihren Wettbewerbern abheben. Dafür gibt es eigentlich nur zwei Wege, nämlich entweder billiger zu sein als die anderen – oder besser. Beides gleichzeitig ist praktisch unmöglich. Sie haben sich für „besser“ entschieden.

Dass Miele diesen hohen Anspruch seit über 120 Jahren immer wieder aufs Neue überzeugend einlösen konnte, davon zeugen ungezählte Testsiege und Auszeichnungen, vor allem aber viele Millionen zufriedener Kunden überall auf der Welt. Zu verdanken ist dies einer Kontinuität in den Werten und Zielen, wie man sie typischerweise nur in Unternehmen antrifft, die sich seit Generationen in Familienhand befinden.

In diesem Sinne gilt Miele seit 1899 nicht nur als Inbegriff erstklassiger Produktqualität und Ingenieurskunst. Miele steht gleichermaßen für Respekt, Fairness und partnerschaftliche Wertschätzung gegenüber seinen Vertriebspartnern, Endkunden, Lieferanten, Beschäftigten und Nachbarn.

Wer Miele kauft, handelt zudem umweltbewusst. Dies gewährleisten konsequent ressourcenschonende Produktionsmethoden – und Produkte, die auch beim Verbrauch von Strom, Wasser und Waschmitteln Maßstäbe setzen, was obendrein das Portemonnaie entlastet.

Dass all dies so bleibt, das versprechen wir Ihnen – als geschäftsführende Gesellschafter in vierter Generation.

Ihr

Markus Miele

und Ihr

Reinhard Zinkann



Dr. Markus Miele &
Dr. Reinhard Zinkann

Qualität, die ihrer Zeit voraus ist.

Ihre Wünsche bilden die DNA unserer Geräte.

Um dauerhafte Zuverlässigkeit zu erreichen, verbinden wir Innovation mit meisterhafter Handwerkskunst – denn durch diese sorgfältige Liebe zu jedem Detail stellen wir sicher, dass unsere Geräte besonders lange halten und jedes Ihrer Bedürfnisse erfüllen. Deshalb sind unsere Geräte so intuitiv im Design, dass jeder Handgriff mühelos wird. Ob Wäschepflege, Geschirrspülen, Kühlen, Küchengeräte oder Bodenpflege – wir tun alles, um Ihr Erlebnis im Haushalt zu verbessern.



Langlebigkeit ist die wahre Nachhaltigkeit

Nachhaltigkeit

Stellen Sie sich vor, statt mehrerer Geräte über viele Jahre, nur eines zu nutzen. Eines, mit dem Sie weniger Energie und weniger Wasser verbrauchen. Und nachhaltig Gutes tun.

Performance

Während manche Automotoren 3.000 Stunden getestet werden, testen wir die konstante Performance unserer Produkte bis zu 10.000 Stunden¹⁾, Tag und Nacht. Umfassend und präzise. Deshalb können Sie sich voll und ganz auf unsere Produkte verlassen.

¹⁾ Während der Entwicklungsphase der Waschmaschinenreihe W1 und der Trocknerreihe T1 hat Miele Modelle und Kernkomponenten über 10.000 Stunden getestet. Mehr: miele.de/20Jahre

Handwerkskunst

Seit 1899 sind Ihre Wünsche die Grundlage für unsere Geräte. Jede Innovation bedeutet für uns viel mehr als nur einen Grund zum Feiern. Es ist eine Herausforderung, etwas noch Besseres zu kreieren. Darum fertigen wir unsere Bauteile und gießen das Eisen selbst. Wir bauen sogar die Maschinen, die unsere Maschinen bauen. Wir nennen es: Immer besser.

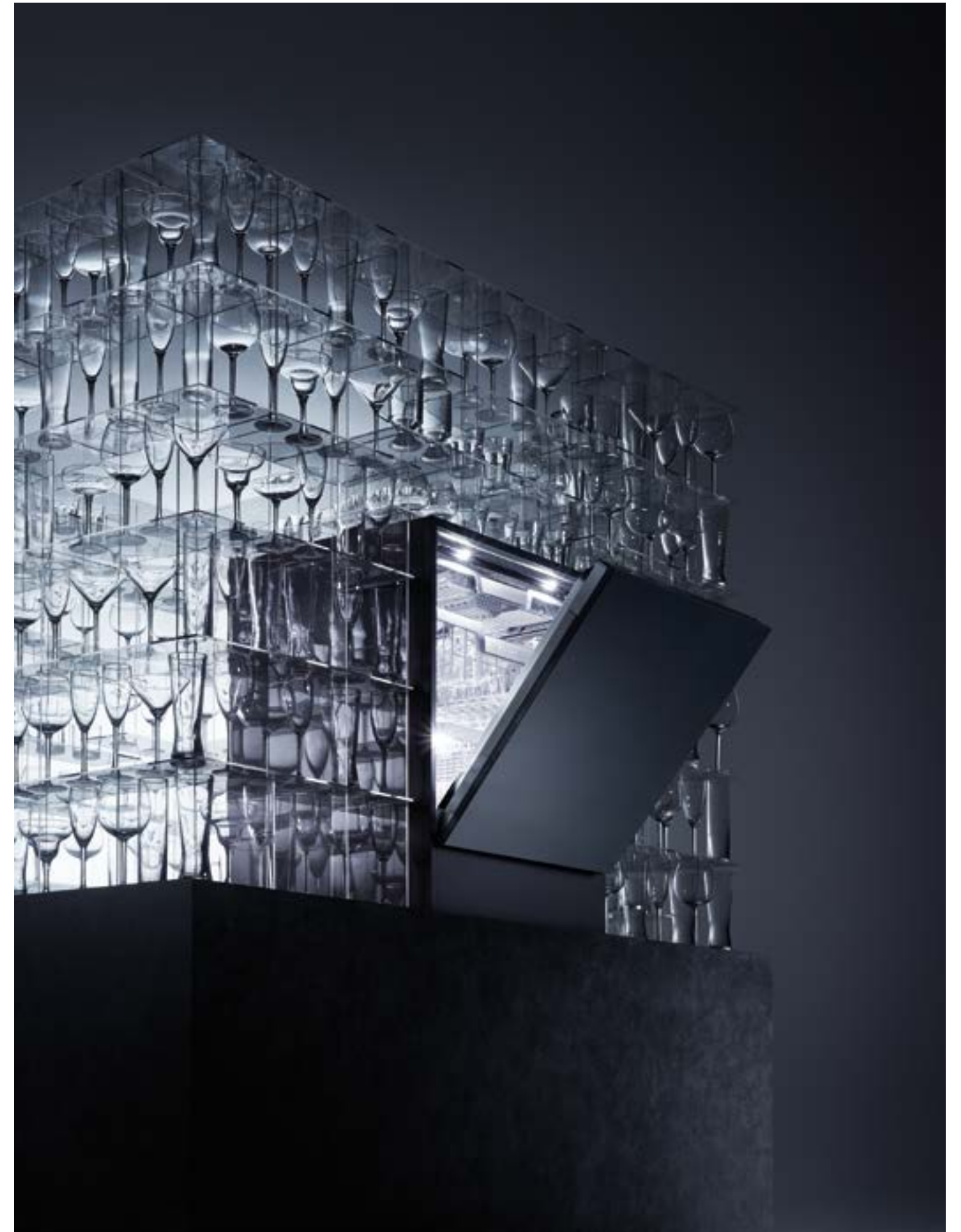

Intuitive Technologie – maßgeschneidert für Sie



Einbaugeräte von Miele sind für ein intuitives Zusammenspiel designt. Denn nur so kann sich wahre Kreativität in der Küche entfalten.



Miele Einbaugeräte bieten Spitzentechnologie in einer großen Auswahl von innovativen Funktionen und einer Vielfalt von Designs und Farben – maßgeschneiderte Lösungen für jede Anforderung.

Mit unserem innovativen System Miele@home lassen sich alle intelligenten Miele Einbaugeräte einfach und sicher vernetzen. So schöpfen Sie das Potential Ihrer Geräte voll aus und machen Ihren Alltag noch smarter.





Automatik

Kuchen

Gebäck

Brot





12:00



OK



Herde und Backöfen



Bauformen

Herd

Küchenplanung im Doppelpack: Unsere Herde werden immer mit einem Kochfeld kombiniert. Eingebaut wird daher unter der Arbeitsplatte – dadurch wird Ihr Herd platzsparend in die Küche integriert. Kochfeld und Herd werden mit den Knebeln in der Bedienblende des Herdes gesteuert. Und wenn Sie gleichzeitig im Ofen garen und auf dem Kochfeld kochen, haben Sie alles im gleichen Sichtbereich.

Backofen

Für mehr Flexibilität bei der Gestaltung Ihrer Küche sorgen unsere Backöfen: Diese können unabhängig vom Kochfeld variabel installiert werden – zum Beispiel direkt in Augenhöhe. Dadurch arbeiten Sie ergonomisch und können Ihr Gargut komfortabel aus dem Ofen entnehmen.

Backofen mit Mikrowelle

Der Kompaktbackofen mit Mikrowelle verbindet auf intelligente Weise die Vorzüge von zwei leistungsstarken Geräten in einer 45 cm hohen Nische: Er ist ein vollwertiger Backofen mit den verschiedensten Betriebsarten wie z. B. Heißluft plus. Und gleichzeitig eine leistungsstarke Mikrowelle. Die Funktionen können einzeln oder in Kombination genutzt werden.

In Augenhöhe oder unter dem Kochfeld

Größenvielfalt und Reinigungssysteme der Miele Herde und Backöfen*

Größenvielfalt



Der Geräumige

60 cm breit, 60 cm hoch



Der Kompakte

60 cm breit, 45 cm hoch



76 Liter, 5 Einschubebenen



43 Liter, 3 Einschubebenen

Reinigungssysteme

Das Essen – köstlich. Aber die Reinigung? Hier bietet Ihnen Miele zwei verschiedene Möglichkeiten, die Reinigung so einfach wie möglich zu gestalten: PerfectClean und Pyrolyse.



Exklusiv bei Miele PerfectClean

Spielend leicht säubern. Der Garraum Ihres Backofens ist mit einer Oberflächenveredelung mit einzigartigem Antihafteffekt versehen – Speiserückstände und hartnäckige Verschmutzungen können Sie so mit einer Spülmittellauge einfach mit einem Wisch entfernen. Dadurch sparen Sie kostbare Zeit bei der Reinigung, die Sie anderweitig nutzen können.



Pyrolyse-Ausstattung und PyroFit-Zubehör*

Komfortabler geht's nicht: Bei hohen Temperaturen sorgt Pyrolyse dafür, dass sich sämtliche Speiserückstände von den Oberflächen im Garraum lösen und zu Asche zerfallen – Ihr Ofen reinigt sich von selbst! Dank PyroFit lassen sich Back- und Bratroste, Aufnahmegitter und FlexiClip-Vollauszüge bei diesem Vorgang ebenso reinigen. Anschließend kann die entstandene Asche leicht mit einem Tuch vom Garraumboden entfernt werden.

* modellabhängig



Welche Komfort-Merkmale wünschen Sie?

Die Produkt-Highlights* der Miele Herde und Backöfen

Exklusiv bei Miele Klimagaren¹⁾

Professionelle Ergebnisse erreichen Sie ganz einfach mit Feuchteunterstützung: Beim Klimagaren werden Dampfstöße in den Garraum gegeben. Verschiedene Betriebsarten werden so mit Feuchtigkeit kombiniert – für bestmögliche Back- und Bratergebnisse. Fleisch wird innen zart und saftig und erhält eine appetitliche Kruste. Brötchen und Brot werden innen locker, von außen gleichmäßig gebräunt und knusprig und schmecken damit wie frisch vom Bäcker. Besonders komfortabel: Die Dampfstöße können Sie zeitlich programmieren und agieren damit ganz flexibel. Auch verschiedene Automatikprogramme nutzen Klimagaren für beste Ergebnisse.



Automatikprogramme

Leckere Gerichte im Handumdrehen: Ob Brot, Kuchen oder Fleisch – alles wird vollautomatisch zubereitet.



Exklusiv bei Miele TasteControl²⁾

Die automatische Schnellabkühlung verhindert ungewolltes Nachgaren und kann auf Wunsch die Speisen warmhalten.



Kabelgebundenes Speisethermometer

Fisch und Fleisch gradgenau garen: Die Restzeitanzeige informiert Sie, wenn Ihre Speisen fertig sind.



Exklusiv bei Miele PerfectClean

Schnell wieder sauber: Da keinerlei Speisen anhaften und verkrusten können, ist die Reinigung superleicht.



Miele@home

Machen Sie Ihr Leben smart: Dank Miele@home können Sie Ihre Hausgeräte clever vernetzen – für mehr Möglichkeiten.

* modellabhängig

¹⁾ mit patentierter Ansaugvorrichtung Patent: EP 2 190 295 B1

²⁾ Patent: EP 1 714 083 B1



Auto



Fertig

i/W

OK



Welche Komfort-Merkmale wünschen Sie?

Die Produkt-Highlights* der Miele Backöfen mit Mikrowelle

Quick & Gentle

Perfekte Ergebnisse in kürzester Zeit: Dank Inverter-Technologie wird die Mikrowellenleistung stufenlos reguliert. Kombinieren Sie konventionelle Hitze mit Mikrowellen für mehr Flexibilität beim Kochen im Alltag.



3 in 1

Mikrowellen-, Backofen- und Kombibetrieb für eine ideale Zubereitung von Lebensmitteln in nur einem Gerät.



Edelstahl-Garraum mit patentierter Leinenstruktur¹⁾

Leichte Reinigung: Die spezielle Oberfläche mit Leinenstruktur ist kratzunempfindlich und PerfectClean veredelt.



Automatikprogramme

Leckere Gerichte im Handumdrehen: Ob Brot, Kuchen oder Fleisch – alles wird vollautomatisch zubereitet.



Quick-Mikrowelle

Volle Kraft per Tastendruck: Über eine separate Sensortaste lässt sich die Mikrowellenfunktion schnell anwählen.



Miele@home

Machen Sie Ihre Leben smart: Dank Miele@home können Sie Ihre Hausgeräte clever vernetzen – für mehr Möglichkeiten.

* modellabhängig

¹⁾ Patent: EP 1 345 474 B1

Für jedes Rezept die passende Einstellung

Die Betriebsarten* der Miele Herde und Backöfen



Heißluft plus

Herrlich luftig und locker: Ideal für schonendes Backen und Braten auf bis zu zwei Ebenen.

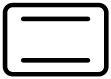

Ober- und Unterhitze

Universell einsetzbar und klassisch gut: Damit gelingen alle traditionellen Back- und Bratrezepte perfekt.



Intensivbacken

Knusprige Böden, leckere Beläge: Ob Pizza, Quiche oder Obstkuchen – unten wird's knusprig, oben bleibt es saftig.



Bratautomatik

So bleibt Fleisch saftig: Das Anbraten von Fleisch erfolgt mit hoher, das Fortgaren mit eingestellter Temperatur.



Umluftgrill

Außen kross, innen schön saftig: Ideal für Hähnchen, Ente, Haxen, Rollbraten und viele andere Fleischgerichte.



Grill groß

Vielseitig für drinnen: Damit können Sie auch größere Mengen Steaks, Würstchen, Spieße und anderes grillen.



Grill klein

Extra für kleine Mengen: Wenn es etwas weniger sein soll, gelingen so Steaks, Würstchen und vieles mehr bestens.



Eco-Heißluft

Besonders energiesparend: Aufläufe und Gratins gelingen optimal.



Sabbat-Programm

Das Sabbat-Programm ermöglicht die Gerätenutzung auch während jüdischer Bräuche.



Oberhitze

Finish für Optik und Geschmack: So gelingt vollkommene Zubereitung beim Gratinieren, Überbacken und Nachbräunen.



Unterhitze

Individuell zubereiten: Für Gerichte, die im Wasserbad gegart oder von unten nachgebräunt werden müssen.



Auftauen

Sanft zur Tiefkühlkost: Tiefgefrorenes wird schonend per Kaltluft und damit unter idealen Bedingungen aufgetaut.



Booster

Expressgeschwindigkeit für Eilige: Wer häufig wenig Zeit zum Kochen hat, wird die kurze Aufheizzeit besonders schätzen.



Automatikprogramme

Ganz gelassen eine Vielzahl von Gerichten zaubern: Ob Brot, Kuchen oder Geflügel – alles wird vollautomatisch zubereitet.



Niedertemperaturgaren

Zart und saftig: Bei niedrigen Temperaturen wird Fleisch besonders gleichmäßig gegart – und außen nicht trocken.



Spezialanwendungen

Außergewöhnliches ganz einfach: Diverse Spezialprogramme wie z.B. Dörren bringen ausgezeichnete Ergebnisse.



Eigene Programme

Für Ihre Lieblingsgerichte: Einfach die Betriebsart, Temperatur und Dauer festlegen und immer wieder zubereiten.



Klimagaren

Wie frisch vom Bäcker: Die Feuchteunterstützung sorgt für unvergleichlich lockere Teige und gebräunte Krusten.



Klimagaren mit Bratautomatik

Optimal braten: Angebraten wird bei hoher, fortgegart bei individueller Temperatur mit Feuchteunterstützung.



Klimagaren mit Heißluft plus

Herrlich luftig und locker: Ideal für Backen und Braten mit Feuchteunterstützung auf bis zu drei Ebenen.



Klimagaren mit Intensivbacken

Ob Pizza, Quiche oder Obstkuchen: Mit Feuchteunterstützung werden Böden knusprig und Beläge bleiben saftig.



Klimagaren mit Ober- und Unterhitze

Klassisch gut: Mit Feuchteunterstützung gelingen alle traditionellen Back- und Bratergebnisse bestmöglich.

* modellabhängig

Für jedes Rezept die passende Einstellung

Die Betriebsarten* der Miele Backöfen mit Mikrowelle



Heißluft plus

Herrlich luftig und locker: Ideal für schonendes Backen und Braten auf bis zu zwei Ebenen.



Bratautomatik

So bleibt Fleisch saftig: Das Anbraten von Fleisch erfolgt mit hoher, das Fortgaren mit eingestellter Temperatur.



Umluftgrill

Außen kross, innen schön saftig: Ideal für Hähnchen, Ente, Haxen, Rollbraten und viele andere Fleischgerichte.



Grill

Vielseitig für drinnen: Damit können Sie auch größere Mengen Steaks, Würstchen, Spieße und anderes grillen.



Eco-Heißluft

Besonders energiesparend: Aufläufe und Gratins gelingen optimal.



Auftauen

Sanft zur Tiefkühlkost: Tiefgefrorenes wird schonend per Kaltluft und damit unter idealen Bedingungen aufgetaut.



Automatikprogramme

Ganz gelassen eine Vielzahl von Gerichten zaubern: Ob Brot, Kuchen oder Geflügel – alles wird vollautomatisch zubereitet.



Mikrowelle

Schnell eine Tasse Wasser für den Tee erhitzen oder Essen aufwärmen: Effektiver Komfort in kurzer Zeit.



Mikrowelle plus Heißluft plus

Ob Kuchen oder Sonntagsbraten: Ideal für schnelles und schonendes Backen und Braten auf bis zu zwei Ebenen.



Mikrowelle plus Grill

Garen und Grillen: Damit gelingt das perfekte Grillaroma für Fleisch, Fisch, Grillgemüse und vieles mehr.



Mikrowelle plus Umluftgrill

Vielseitig für drinnen: Zum Grillen von Steaks, Würstchen, Spießen, Rollbraten, Kurzgebratenem und vielem mehr.

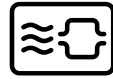

Mikrowelle plus Bratautomatik

Innen saftig, außen knusprig: Das Anbraten von Fleisch erfolgt mit hoher Temperatur, das Fortgaren mit niedriger Temperatur.

Welches Icon bedeutet was?

Alle Symbole für Einbau-Herde und -Backöfen auf einen Blick



Steuerung

Intuitive Bedienung durch Volltouch-Display. Einfache und schnelle Steuerung per Fingertipp.



Direkte Anwahl von Betriebsarten und Zeiten über Sensortasten, Anzeige über 4-zeiliges Textdisplay



Direkte Anwahl von Betriebsarten und Zeiten über Sensortasten, Anzeige über 1-zeiliges Textdisplay



Anwahl von Betriebsarten, Temperaturen und Zeiten über Bedienknebel, Anzeige über 7-Segment Display

MultiLingua

Multi-Talent: Im Display können Sie diverse Sprachen einstellen, sodass Sie alle Informationen bestens verstehen.



Pflegekomfort

Oberflächenveredelung mit Antihaf-Effekt für unübertrffenen Reinigungskomfort



Garraum-Selbstreinigung



Garraum und Zubehör werden bei der Pyrolyse strahlend sauber.



Energieeffizienzklassen

Es wird die Energieeffizienz angezeigt.



Klimagaren

Kombination aus einer herkömmlichen Betriebsart und Feuchte. Es gibt je nach Ausstattung verschiedene Optionen.



FlexiClip-Vollauszüge

Vollauszug zur flexiblen und sicheren Bedienung der Back- und Bratroste außerhalb des Garraums



TasteControl

Auf den Punkt: Nach zeitgesteuerten Garprozessen wird der Garraum gekühlt und so ungewolltes Nachgaren vermieden.



Speisethermometer

Gradgenaues Garen



Modernisierungs-Programm Einbau-Herde H 2000 Active für Elektro-Kombinations-Kochfelder

Produktübersicht - 60er Nische

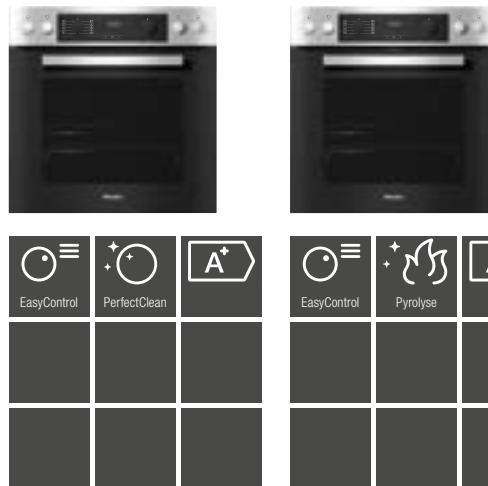

Typ-/Verkaufsbezeichnung	H 2265-1 E Active	H 2265-1 EP Active
Bauform und Design		
Einbau-Herd	●	●
Versenkbare Knebel	●	●
Betriebsarten		
Heißluft plus/Eco-Heißluft/Intensivbacken/Auftauen	●/●/●/●	●/●/●/-
Ober- und Unterhitze/Unterhitze/Oberhitze	●/●/-	●/●/-
Grill/Grill klein/Umluftgrillen	●/-/●	●/-/●
Klimagaren	-	-
Automatikprogramme	-	-
Länderspezifische Automatikprogramme	-	-
Bratautomatik/Niedertemperaturgaren	-/-	-/-
Bedienkomfort		
Display	EasyControl	EasyControl
SoftOpen/SoftClose	-/-	-/-
Tageszeitanzeige/Anzeige Datum/Kurzzeitwecker	●/-/●	●/-/●
Programmierung Garzeitanfang/-ende/-dauer	-/●/●	-/●/●
Eigene Programme/individuelle Einstellungen	-/●	-/●
Ist-/Solltemperatur-/Vorschlagstemperatur	●/●/●	●/●/●
Effizienz und Nachhaltigkeit		
Energieeffizienzklasse (A+++-D)	A+	A+
Restwärmenutzung	-	-
Pflegekomfort		
Edelstahl-Front mit CleanSteel-Oberfläche	●	●
Garraum mit PerfectClean und katalytischer Rückwand	●	-
Pyrolytische Selbstreinigung	-	●
Katalysator	-	-
CleanGlass-Tür	●	●
Sicherheit		
Gerätekühlsystem mit Kühler Front	●	●
Sicherheitsausschaltung/Inbetriebnahmesperre	●/●	●/●
Kochfeldsteuerung		
Kombination mit Induktionskochfeld	-	-
Kombination mit Elektrokochfeld	●	●
Technische Daten		
Garraumvolumen in l/Anzahl der Einschubebenen	76/5	76/5
Beleuchtung	1 Halogen-Spot	1 Halogen-Spot
Temperaturregelung in °C	30 - 250	30 - 280
Nischenmaße in mm (B x H x T)	560 - 568 x 600 x 550	560 - 568 x 600 x 550
Gesamtanschlusswert in kW/Spannung in V/Absicherung in A	11,3/230/3 x 16	11,4/230/3 x 16
Mitgeliefertes Zubehör		
Backblech mit PerfectClean	-	-
Universallech mit PerfectClean	1	1
Back- und Bratrost ohne/mit PerfectClean/pyrolysetauglich	1/-/-	1/-/-
FlexiClip-Vollauszüge ohne/mit PerfectClean/pyrolysetauglich	-/-/-	-/-/-
Aufnahmegitter ohne/mit PerfectClean/pyrolysetauglich	1/-/-	1 Paar/-/-
Unverbindliche Servicepreis-Empfehlung in Euro inkl. MwSt.		
Havannabraun	659,-	989,-
Brillantweiß	659,-	989,-
Edelstahl CleanSteel	659,-	989,-

Modernisierungs-Programm Einbau-Herde H 2000 Active für Elektro-Kombinations-Kochfelder

Produktübersicht - 60er Nische

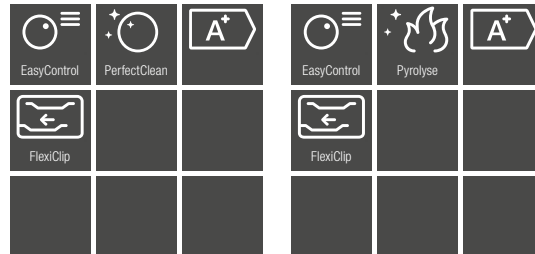

Typ-/Verkaufsbezeichnung	H 2267-1 E Active	H 2267-1 EP Active
Bauform und Design		
Einbau-Herd	●	●
Versenkbare Knebel	●	●
Betriebsarten		
Heißluft plus/Eco-Heißluft/Intensivbacken/Auftauen	●/●/●/●	●/●/●/-
Ober- und Unterhitze/Unterhitze/Oberhitze	●/●/-	●/●/-
Grill/Grill Klein/Umluftgrillen	●/-/●	●/-/●
Klimagaren	-	-
Automatikprogramme	-	-
Länderspezifische Automatikprogramme	-	-
Bratautomatik/Niedertemperaturgaren	-/-	-/-
Bedienkomfort		
Display	EasyControl	EasyControl
SoftOpen/SoftClose	-/-	-/-
Tageszeitanzeige/Anzeige Datum/Kurzzeitwecker	●/-/●	●/-/●
Programmierung Garzeitanfang/-ende/-dauer	-/●/●	-/●/●
Eigene Programme/individuelle Einstellungen	-/●	-/●
Ist-/Solltemperatur/Vorschlagstemperatur	●/●/●	●/●/●
Effizienz und Nachhaltigkeit		
Energieeffizienzklasse (A+++-D)	A+	A+
Restwärmenutzung	-	-
Pflegekomfort		
Edelstahl-Front mit CleanSteel-Oberfläche	●	●
Garraum mit PerfectClean und katalytischer Rückwand	●	-
Pyrolytische Selbstreinigung	-	●
Katalysator	-	-
CleanGlass-Tür	●	●
Sicherheit		
Gerätekühlsystem mit Kühler Front	●	●
Sicherheitsausschaltung/Inbetriebnahmesperre	●/●	●/●
Kochfeldsteuerung		
Kombination mit Induktionskochfeld	-	-
Kombination mit Elektrokochfeld	●	●
Technische Daten		
Garraumvolumen in l/Anzahl der Einschubebenen	76/5	76/5
Beleuchtung	1 Halogen-Spot	1 Halogen-Spot
Temperaturregelung in °C	30 - 250	30 - 280
Nischenmaße in mm (B x H x T)	560 - 568 x 600 x 550	560 - 568 x 600 x 550
Gesamtanschlusswert in kW/Spannung in V/Absicherung in A	11,3/230/3 x 16	11,4/230/3 x 16
Mitgeliefertes Zubehör		
Backblech mit PerfectClean	1	1
Universallech mit PerfectClean	1	1
Back- und Bratrost ohne/mit PerfectClean/pyrolysetauglich	1/-/-	1/-/-
FlexiClip-Vollauszüge ohne/mit PerfectClean/pyrolysetauglich	1 Paar/-/-	1 Paar/-/-
Aufnahmegitter ohne/mit PerfectClean/pyrolysetauglich	1 Paar/-/-	1 Paar/-/-
Unverbindliche Servicepreis-Empfehlung in Euro inkl. MwSt.		
Edelstahl CleanSteel	819,-	1.149,-

Modernisierungs-Programm Einbau-Herde H 2000 Active für Induktions-Kombinations-Kochfelder

Produktübersicht - 60er Nische

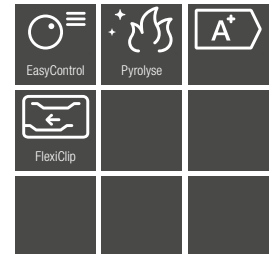
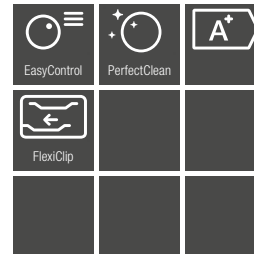
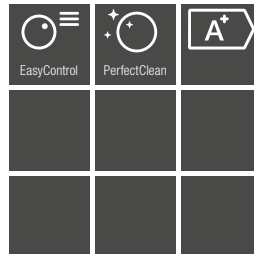

Typ-/Verkaufsbezeichnung	H 2265-1 Active	H 2267-1 Active	H 2267-1 IP Active
Bauform und Design			
Einbau-Herd	●	●	●
Versenkbare Knebel	●	●	●
Betriebsarten			
Heißluft plus/Eco-Heißluft/Intensivbacken/Auftauen	●/●/●/●	●/●/●/●	●/●/●/-
Ober- und Unterhitze/Unterhitze/Oberhitze	●/●/-	●/●/-	●/●/-
Grill/Grill klein/Umluftgrillen	●/-/●	●/-/●	●/-/●
Klimagaren	-	-	-
Automatikprogramme	-	-	-
Länderspezifische Automatikprogramme	-	-	-
Bratautomatik/Niedertemperaturgaren	-/-	-/-	-/-
Bedienkomfort			
Display	EasyControl	EasyControl	EasyControl
SoftOpen/SoftClose	-/-	-/-	-/-
Tageszeitanzeige/Anzeige Datum/Kurzzeitwecker	●/-/●	●/-/●	●/-/●
Programmierung Garzeitanfang/-ende/-dauer	-/●/●	-/●/●	-/●/●
Eigene Programme/individuelle Einstellungen	-/●	-/●	-/●
Ist-/Solltemperatur/Vorschlagstemperatur	●/●/●	●/●/●	●/●/●
Effizienz und Nachhaltigkeit			
Energieeffizienzklasse (A+++-D)	A+	A+	A+
Restwärmenutzung	-	-	-
Pflegekomfort			
Edelstahl-Front mit CleanSteel-Oberfläche	●	●	●
Garraum mit PerfectClean und katalytischer Rückwand	●	●	-
Pyrolytische Selbstreinigung	-	-	●
Katalysator	-	-	-
CleanGlass-Tür	●	●	●
Sicherheit			
Gerätekühlsystem mit Kühler Front	●	●	●
Sicherheitsausschaltung/Inbetriebnahmesperre	●/●	●/●	●/●
Kochfeldsteuerung			
Kombination mit Induktionskochfeld	●	●	●
Kombination mit Elektrokochfeld	-	-	-
Technische Daten			
Garraumvolumen in l/Anzahl der Einschubebenen	76/5	76/5	76/5
Beleuchtung	1 Halogen-Spot	1 Halogen-Spot	1 Halogen-Spot
Temperaturregelung in °C	30 – 250	30 – 250	30 – 280
Nischenmaße in mm (B x H x T)	560 – 568 x 600 x 550	560 – 568 x 600 x 550	560 – 568 x 600 x 550
Gesamtanschlusswert in kW/Spannung in V/Absicherung in A	10,9/230/3 x 16	10,9/230/3 x 16	11,0/230/3 x 16
Mitgeliefertes Zubehör			
Backblech mit PerfectClean	-	1	1
Universallech mit PerfectClean	1	1	1
Back- und Bratrost ohne/mit PerfectClean/pyrolysetauglich	1/-/-	1/-/-	1/-/-
FlexiClip-Vollauszüge ohne/mit PerfectClean/pyrolysetauglich	-/-/-	1 Paar/-/-	1 Paar/-/-
Aufnahmegitter ohne/mit PerfectClean/pyrolysetauglich	1 Paar/-/-	1 Paar/-/-	1 Paar/-/-
Unverbindliche Servicepreis-Empfehlung in Euro inkl. MwSt.			
Edelstahl CleanSteel	659,-	819,-	1.149,-

Modernisierungs-Programm Einbau-Backöfen H 2000 Active

Produktübersicht - 60er Nische

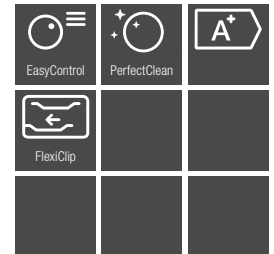
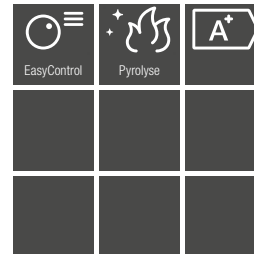
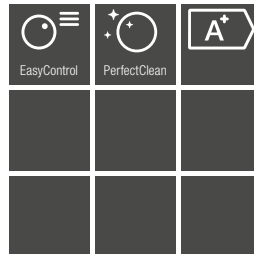

Modellbezeichnung	H 2265-1 B Active	H 2265-1 BP Active	H 2267-1 B Active
Bauform und Design			
Einbau-Backofen	●	●	●
Versenkbarer Knebel	●	●	●
Genussvorteile			
TasteControl	-	-	-
Kabelloses Speisethermometer/Speisethermometer	-/-	-/-	-/-
Vorheizen/Crisp function	-/-	-/-	-/-
Betriebsarten			
Heißluft plus/Eco-Heißluft/Intensivbacken/Auftauen	●/●/●/●	●/●/●/-	●/●/●/●
Ober- und Unterhitze/Unterhitze/Oberhitze	●/●/-	●/●/-	●/●/-
Grill/Grill klein/Umluftgrillen	●/-/●	●/-/●	●/-/●
Klimagaren	-	-	-
Automatikprogramme	-	-	-
Bratautomatik/Niedertemperaturgaren	-/-	-/-	-/-
Bedienkomfort			
Display	EasyControl	EasyControl	EasyControl
SoftOpen/SoftClose	-/-	-/-	-/-
Tageszeitanzeige/Anzeige Datum/Kurzzeitwecker	●/-/●	●/-/●	●/-/●
Programmierung Garzeitanfang/-ende/-dauer	-/●/●	-/●/●	-/●/●
Ist-/Soll-/Vorschlagstemperatur	●/●/●	●/●/●	●/●/●
Eigene Programme/ Individuelle Einstellungen	-/●	-/●	-/●
Effizienz und Nachhaltigkeit			
Energieeffizienzklasse (A+++-D)	A+	A+	A+
Restwärmenutzung	-	-	-
Pflegekomfort			
Edelstahl-Front mit CleanSteel-Oberfläche	●	●	●
Garraum mit PerfectClean und katalytischer Rückwand	●	-	●
Pyrolytische Selbstreinigung	-	●	-
Katalysator	-	-	-
CleanGlass-Tür	●	●	●
Sicherheit			
Gerätekühlsystem mit kühler Front	●	●	●
Sicherheitsausschaltung/Inbetriebnahmesperre	●/●	●/●	●/●
Technische Daten			
Garraumvolumen in l/Anzahl der Einschubebenen	76/5	76/5	76/5
Beleuchtung	1 Halogen-Spot	1 Halogen-Spot	1 Halogen-Spot
Temperaturregelung in °C	30 - 250	30 - 280	30 - 250
Nischenmaße in mm (B x H x T)	560 - 568 x 590 - 595 x 550	560 - 568 x 590 - 595 x 550	560 - 568 x 590 - 595 x 550
Gesamtanschlusswert in kW/Spannung in V/Absicherung in A	3,5/230/16	3,6/230/16	3,5/230/16
Mitgeliefertes Zubehör			
Backblech mit PerfectClean	-	-	1
Universallech mit PerfectClean	1	1	1
Back- und Bratrost ohne/mit PerfectClean/pyrolysetauglich	1/-/-	1/-/-	1/-/-
FlexiClip-Vollauszug ohne/mit PerfectClean/pyrolysetauglich	-/-/-	-/-/-	1 Paar/-/-
Aufnahmegitter ohne/mit PerfectClean/pyrolysetauglich	1 Paar/-/-	1 Paar/-/-	1 Paar/-/-
Unverbindliche Servicepreis-Empfehlung in Euro inkl. MwSt.			
Edelstahl CleanSteel	629,-	949,-	789,-

Modernisierungs-Programm Einbau-Backöfen H 2000 ContourLine

Produktübersicht - 60er Nische

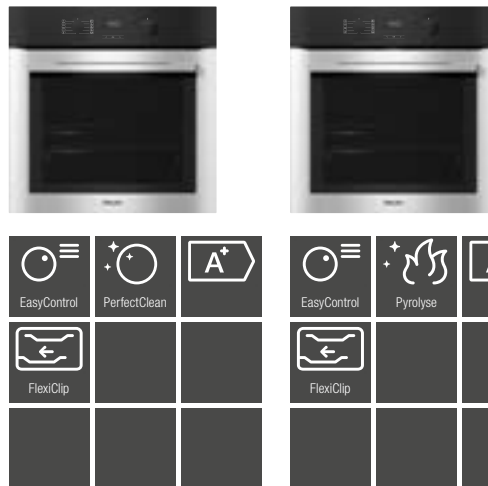

Typ-/Verkaufsbezeichnung	H 2760 B	H 2760 BP
Bauform und Design		
Einbau-Backofen	●	●
Versenkbare Knebel	●	●
Genussvorteile		
TasteControl	-	-
Kabelloses Speisethermometer/Speisethermometer	-/-	-/-
Vorheizen/Crisp function	-/-	-/-
Betriebsarten		
Heißluft plus/Eco-Heißluft/Intensivbacken/Auftauen	●/●/●/●	●/●/●/-
Ober- und Unterhitze/Unterhitze/Oberhitze	●/●/-	●/●/-
Grill/Grill klein/Umluftgrillen	●/-/●	●/-/●
Klimagaren	-	-
Automatikprogramme	-	-
Bratautomatik/Niedertemperaturgaren	-/-	-/-
Bedienkomfort		
Display	EasyControl	EasyControl
SoftOpen/SoftClose	●/●	●/●
Tageszeitanzeige/Anzeige Datum/Kurzzeitwecker	●/-/●	●/-/●
Programmierung Garzeitanfang/-ende/-dauer	-/●/●	-/●/●
Ist-/Soll-/Vorschlagstemperatur	●/●/●	●/●/●
Eigene Programme/ Individuelle Einstellungen	-/●	-/●
Effizienz und Nachhaltigkeit		
Energieeffizienzklasse (A+++-D)	A+	A+
Restwärmenutzung	-	-
Pflegekomfort		
Edelstahl-Front mit CleanSteel-Oberfläche	●	●
Garraum mit PerfectClean und katalytischer Rückwand	●	-
Pyrolytische Selbstreinigung	-	●
Katalysator	-	-
CleanGlass-Tür	●	●
Sicherheit		
Gerätekühlsystem mit kühler Front	●	●
Sicherheitsausschaltung/Inbetriebnahmesperre	●/●	●/●
Technische Daten		
Garraumvolumen in l/Anzahl der Einschubebenen	76/5	76/5
Beleuchtung	1 Halogen-Spot	1 Halogen-Spot
Temperaturregelung in °C	30 - 250	30 - 280
Nischenmaße in mm (B x H x T)	560 - 568 x 590 - 595 x 550	560 - 568 x 590 - 595 x 550
Gesamtanschlusswert in kW/Spannung in V/Absicherung in A	3,5/230/16	3,6/230/16
Mitgeliefertes Zubehör		
Backblech mit PerfectClean	1	1
Universallech mit PerfectClean	1	1
Back- und Bratrost ohne/mit PerfectClean/pyrolysetauglich	1/-/-	1/-/-
FlexiClip-Vollauszug ohne/mit PerfectClean/pyrolysetauglich	1 Paar/-/-	1 Paar/-/-
Aufnahmegitter ohne/mit PerfectClean/pyrolysetauglich	1 Paar/-/-	1 Paar/-/-
Unverbindliche Servicepreis-Empfehlung in Euro inkl. MwSt.		
Edelstahl CleanSteel	979,-	1.299,-

Einbau-Backöfen H 7000

Produktübersicht - 60er Nische



Typ-/Verkaufsbezeichnung	H 7164 B	H 7164 BP	H 7360 B
Bauform und Design			
Einbau-Backofen	●	●	●
Versenkbarer Knebel	-	-	-
Genussvorteile			
TasteControl	-	-	●
Kabelloses Speisethermometer/Speisethermometer	-/-	-/-	-/-
Vorheizen/Crisp function	-/-	-/-	●/●
Betriebsarten			
Heißluft plus/Eco-Heißluft/Intensivbacken/Auftauen	●/●/●/●	●/●/●/●	●/●/●/●
Ober- und Unterhitze/Unterhitze/Oberhitze	●/●/-	●/●/-	●/●/-
Grill/Grill klein/Umluftgrillen	●/-/●	●/-/●	●/-/●
Klimagaren	●	●	●
Automatikprogramme	über 25	über 25	über 40
Länderspezifische Automatikprogramme	-	-	●
Bratautomatik/Niedertemperaturgaren	●/-	●/-	●/-
Bedienkomfort			
Vernetzung mit Miele@Home	●	●	●
Display	DirectSensor S	DirectSensor S	DirectSensor
Annäherungssensor MotionReact	-	-	-
SoftOpen/SoftClose	●/●	●/●	●/●
MultiLingua	●	●	●
Zeitlich programmierbare Dampfstöße	-	-	●
Tageszeitanzeige/Anzeige Datum/Kurzzeitwecker	●/-/●	●/-/●	●/●/●
Programmierung Garzeitanfang/-ende/-dauer	●/●/●	●/●/●	●/●/●
Ist-/Soll-/Vorschlagstemperatur	●/●/●	●/●/●	●/●/●
Eigene Programme/ Individuelle Einstellungen	-/●	-/●	20/●
Effizienz und Nachhaltigkeit			
Energieeffizienzklasse (A+++-D)	A+	A+	A+
Restwärmenutzung	-	-	●
Pflegekomfort			
Edelstahl-Front mit CleanSteel-Oberfläche	●	●	●
Garraum mit PerfectClean und katalytischer Rückwand	●	-	●
Pyrolytische Selbstreinigung	-	●	-
Katalysator	-	●	-
CleanGlass-Tür	●	●	●
Sicherheit			
Gerätekühlsystem mit kühler Front	●	●	●
Sicherheitsausschaltung/Inbetriebnahmesperre	●/●	●/●	●/●
Technische Daten			
Garraumvolumen in l/Anzahl der Einschubebenen	76/5	76/5	76/5
Beleuchtung	1 Halogen-Spot	1 Halogen-Spot	1 LED-Spot
Temperaturregelung in °C	30 – 300	30 – 300	30 – 300
Nischenmaße in mm (B x H x T)	560 – 568 x 590 – 595 x 550	560 – 568 x 590 – 595 x 550	560 – 568 x 590 – 595 x 550
Gesamtanschlusswert in kW/Spannung in V/Absicherung in A	3,5/230/16	3,6/230/16	3,5/230/16
Mitgeliefertes Zubehör			
Backblech mit PerfectClean	1	1	1
Universablech mit PerfectClean	1	1	1
Back- und Bratrost ohne/mit PerfectClean/pyrolysetauglich	-/1/-	-/1/-	-/1/-
FlexiClip-Vollauszug ohne/mit PerfectClean/pyrolysetauglich	-/1 Paar/-	-/1 Paar	-/1 Paar/-
Aufnahmegitter ohne/mit PerfectClean/pyrolysetauglich	-/1 Paar/-	-/1 Paar	-/1 Paar/-
Kochbuch	●	●	●
Unverbindliche Servicepreis-Empfehlung in EUR inkl. MwSt.			
Edelstahl CleanSteel	1.879,-	2.219,-	2.239,-

Einbau-Backöfen H 7000

Produktübersicht - 60er Nische



Typ-/Verkaufsbezeichnung	H 7364 BP	H 7560 BP
Bauform und Design		
Einbau-Backofen	●	●
Versenkbarer Knebel	-	-
Genussvorteile		
TasteControl	●	●
Kabelloses Speisethermometer/Speisethermometer	-/●	-/●
Vorheizen/Crisp function	●/●	●/●
Betriebsarten		
Heißluft plus/Eco-Heißluft/Intensivbacken/Auftauen	●/●/●/●	●/●/●/●
Ober- und Unterhitze/Unterhitze/Oberhitze	●/●/-	●/●/●
Grill/Grill klein/Umluftgrillen	●/-/●	●/●/●
Klimagaren	●	●
Automatikprogramme	über 40	über 75
Bratautomatik/Niedertemperaturgaren	●/-	●/●
Bedienkomfort		
Vernetzung mit Miele@Home	●	●
Display	DirectSensor	M Touch S
Annäherungssensor MotionReact	-	●
SoftOpen/SoftClose	●/●	●/●
MultiLingua	●	●
Zeitlich programmierbare Dampfstöße	●	●
Tageszeitanzeige/Anzeige Datum/Kurzzeitwecker	●/●/●	●/●/●
Programmierung Garzeitanfang/-ende/-dauer	●/●/●	●/●/●
Ist-/Soll-/Vorschlagstemperatur	●/●/●	●/●/●
Eigene Programme/ Individuelle Einstellungen	20/●	20/●
Sabbat Programm	-	●
Effizienz und Nachhaltigkeit		
Energieeffizienzklasse (A+++-D)	A+	A+
Restwärmenutzung	●	●
Pflegekomfort		
Edelstahl-Front mit CleanSteel-Oberfläche	●	●
Garraum mit PerfectClean und katalytischer Rückwand	-	-
Pyrolytische Selbstreinigung	●	●
Katalysator	●	●
CleanGlass-Tür	●	●
Sicherheit		
Gerätekühlsystem mit kühler Front	●	●
Sicherheitsausschaltung/Inbetriebnahmesperre	●/●	●/●
Technische Daten		
Garraumvolumen in l/Anzahl der Einschubebenen	76/5	76/5
Beleuchtung	1 LED-Spot	BrilliantLight
Temperaturregelung in °C	30 - 300	30 - 300
Nischenmaße in mm (B x H x T)	560 - 568 x 590 - 595 x 550	560 - 568 x 590 - 595 x 550
Gesamtanschlusswert in kW/Spannung in V/Absicherung in A	3,6/230/16	3,7/230/16
Mitgeliefertes Zubehör		
Backblech mit PerfectClean	1	1
Universablech mit PerfectClean	1	1
Back- und Bratrost ohne/mit PerfectClean/pyrolysetauglich	-/-/1	-/-/1
FlexiClip-Vollauszug ohne/mit PerfectClean/pyrolysetauglich	-/-/1 Paar	-/-/1 Paar
Aufnahmegitter ohne/mit PerfectClean/pyrolysetauglich	-/-/1 Paar	-/-/1 Paar
Kochbuch	●	●
Unverbindliche Servicepreis-Empfehlung in EUR inkl. MwSt.		
Edelstahl CleanSteel	2.769,-	3.299,-

Kompakt-Backöfen mit Mikrowelle H 7000

Produktübersicht - 45er Nische



Typ-/Verkaufsbezeichnung	H 7140 BM
Bauform und Design	
Kompakt-Backofen mit Mikrowelle	●
Genussvorteile	
Quick & Gentle	●
Speisethermometer	-
Warmhalten/Crisp function	●/-
Betriebsarten	
Heißluft plus/Eco-Heißluft/Intensivbacken/Auftauen	●/●/-/●
Ober- und Unterhitze/Unterhitze	-/-
Grill/Umluftgrillen	●/●
Automatikprogramme	über 15
Bratautomatik/Niedertemperaturgaren	●/-
Mikrowelle	●
Mikrowelle mit Heißluft plus/-Bratautomatik/-Grill/-Umluftgrillen	●/●/●/●
Spezialanwendungen	-
Bedienkomfort	
Vernetzung mit Miele@Home	●
Display	DirectSensor S
Annäherungssensor MotionReact	-
SoftOpen/SoftClose	●/●
MultiLingua	●
Popcorn-Funktion	●
Tageszeitanzeige/Anzeige Datum/Kurzzeitwecker	●/-/●
Programmierung Garzeitanfang/-ende/-dauer	●/●/●
Ist-/Soll-/Vorschlagstemperatur	●/●/●
Vorschlag Mikrowellenleistung/Quick-Mikrowelle	●/●
Eigene Programme/ Individuelle Einstellungen	-/●
Effizienz und Nachhaltigkeit	
Restwärmenutzung	-
Pflegekomfort	
Edelstahl-Front mit CleanSteel-Oberfläche	●
Edelstahl-Garraum mit Leinenstruktur und PerfectClean	●
CleanGlass-Tür	●
Sicherheit	
Gerätekühlsystem mit Kühler Front	●
Sicherheitsausschaltung/Inbetriebnahmesperre	●/●
Technische Daten	
Garraumvolumen in l/Anzahl der Einschubebenen	43/3
Beleuchtung	1 LED-Spot
Temperaturregelung in °C	30 - 250
Elektronisch gesteuerte Mikrowellenleistung	●
Mikrowellenleistungsstufen in W	80/150/300/450/600/850/1000
Nischenmaße in mm (B x H x T)	560 - 568 x 448 - 452 x 550
Gesamtanschlusswert in kW / Spannung in V / Absicherung in A	2,2/230/16
Mitgeliefertes Zubehör	
Back- und Bratrost mit PerfectClean/Glasschale	●/1
Kochbuch	●
Unverbindliche Servicepreis-Empfehlung in EUR inkl. MwSt.	
Edelstahl CleanSteel	2.019,-



Dampfgarer, Dampfbacköfen und Dampfgarer mit Mikrowelle



Welche Nische steht Ihnen zur Verfügung und welchen Garraum bevorzugen Sie?

Größenvielfalt, Bauarten und Dampftechnologien der Miele Dampfgarer

Größenvielfalt

Miele Dampfgarer gibt es in verschiedenen Größen. Finden Sie hier die perfekte Besetzung für Ihre Küche.



Der Einbau-Dampfbackofen
60 cm breit, 60 cm hoch



Der Einbau-Dampfgarer
60 cm breit, 45 cm hoch

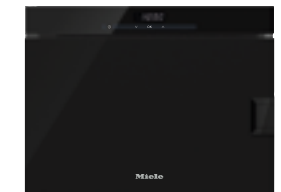

Das frei einsetzbare Standgerät
50 cm breit, 37 cm hoch

Bauformen

Dampfbackofen

Das perfekte Gerät wenn Sie nur eine 60er Nische in der Küche zur Verfügung haben. Der Dampfbackofen erfüllt über alle klassischen Betriebsarten, das Klimagaren mit Dampfstoßen und das mengenunabhängige Dampfgaren.

Einbau-Dampfgarer

Der Miele Dampfgarer lässt sich vielfältig in die Küchengestaltung integrieren. Durch seine kompakte Bauform passt er perfekt in die üblichen Küchennischen. So können Sie die Platzierung Ihres Miele Dampfgarers ganz individuell bestimmen.

Stand-Dampfgarer

Ist in Ihrer Küche kein Platz mehr für den Einbau eines zusätzlichen Gerätes, so müssen Sie nicht auf die Vorzüge eines Dampfgarers verzichten. Idealerweise findet der Miele Stand-Dampfgarer seinen Platz auf der Küchen-Arbeitsplatte. Bedienkomfort und Anwendungsvielfalt garantiert dieses Gerät ebenso wie das Einbaugerät.

Bauarten



Dampfgarer (drucklos)

Der Miele Solo-Dampfgarer arbeitet ohne Druck im Temperaturbereich von 40–100 °C. Mit ihm bereiten Sie Gemüse, Fisch, Beilagen, Desserts und viele andere Speisen schonend zu.



Dampfbacköfen mit emailiertem PerfectClean Garraum

Dampfgaren im Temperaturbereich von 70°–100° für das vitaminschonende Garen von Lebensmitteln. Das perfekte Gerät für Dampfbackofen-Einsteiger die nur eine 60er Nische zur Verfügung haben. Zudem verfügt der Dampfbackofen wie alle 7000er Backöfen über das Klimagaren und klassischen Betriebsarten zum Backen und Braten



Dampfgarer mit Mikrowelle

Der Dampfgarer mit Mikrowelle vereint platzsparend die Vorzüge von zwei Geräten in einem und ist damit die ideale Ergänzung zu Backöfen und Kochfeld. Ob Sie einzelne Beilagen oder ein komplettes Menü in einem Garprozess zubereiten möchten – Ihren Anforderungen an das Dämpfen sind keine Grenzen gesetzt.

Dampftechnologien



Exklusiv bei Miele DualSteam
Starker externer Dampferzeuger mit 3,3 kW Leistung und zwei Dampfdufen.



MonoSteam
Starker externer Dampferzeuger mit 2,2 kW Leistung und einer Dampfdufen.

Bei allen Miele Dampfgarern befindet sich der Dampferzeuger außerhalb des Garraums. Das bietet erhebliche Vorteile für den Garprozess: Ideale Dampfmenge, optimale Temperaturmessung und -einhaltung, mengenunabhängige Garzeiten sowie schnelles Aufheizen. Da sich im Garraum keine Kalkablagerungen bilden können, ist auch die Reinigung besonders leicht.



Welche Komfort-Merkmale wünschen Sie?

Die Produkt-Highlights* der Miele Dampfgarer

Exklusiv bei Miele **DualSteam**
Perfektion ganz nach Ihrem Geschmack: Als ideale Ergänzung zu Backofen und Kochfeld sorgt der Miele Dampfgarer mit DualSteam-Technologie für beste Garergebnisse. Schnelle Aufheizzeiten sowie eine gleichmäßige Dampfverteilung und eine optimale Temperaturgenauigkeit ermöglichen die bequeme Zubereitung von genussvollen und auf den Punkt gegarten Speisen. Dies gelingt durch den leistungsstarken externen Dampferzeuger (3,3 kW) und die spezielle Anordnung und Ausrichtung der beiden DualSteam Dampfdufen.



Edelstahlgarraum mit Leinenstruktur
Hochwertig und pflegeleicht: Unsere Dampfgarer sind alle mit einem Edelstahl-Garraum ausgestattet.



Automatisches Menügaren
Mehrere Komponenten gleichzeitig garen: Temperatur, Garzeit und Abfolge werden automatisch bestimmt.



Automatikprogramme
Leckere Gerichte im Handumdrehen: Mit Automatikprogrammen lassen sich viele Gerichte vollautomatisch zubereiten.



Exklusiv bei Miele **Warmhalteautomatik**
Kein sofortiges Abkühlen: Die Speisen werden noch 15 Minuten nach dem Garzeitende automatisch warmgehalten.



Sous-vide-Garen
Für intensiven Geschmack: Bei niedrigen Temperaturen werden vakuumierte Speisen besonders schonend gegart.

Welches Icon bedeutet was?

Alle Symbole für Dampfgarer auf einen Blick

- 
Steuerung
 Direkte Anwahl von Betriebsarten und Zeiten über Sensortasten, Anzeige über 1-zeiliges Textdisplay
- 
 Anwahl von Temperatur und Zeiten über Sensortasten, Anzeige über 7-Segment-Display
- 
Garraumvolumen
 Miele Dampfgarer haben unterschiedliche Garraumvolumen - 24 und 40 Liter
- 
MultiLingua
 Multi-Talent: Im Display können Sie diverse Sprachen einstellen, sodass Sie alle Informationen bestens verstehen.
- 
Automatikprogramme
 Mühelos Gerichte vollautomatisch zubereiten
- 
Dampftechnologien
 Schnelle Dampferzeugung und gleichmäßige Dampfverteilung über 2 Dampfauslässe.
- 
 Dampfverteilung über einen Dampfauslass
- 
Edelstahl-Garraum
 Pflegeleichter und rostfreier Edelstahl-Garraum mit Leinenstruktur.

Stand-Dampfgarer DG 6000

Produktübersicht

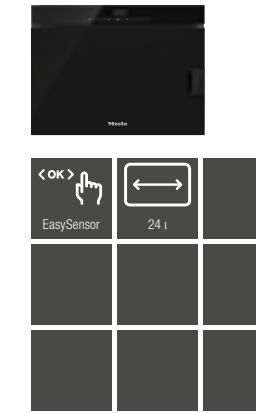

Typ-/Verkaufsbezeichnung	DG 6001
Bauform	
Stand-Dampfgarer	●
Einbau-Dampfgarer	-
Design	
ContourLine	●
Display	EasySensor
Versenkknebel	-
Genussvorteile	
Genauere elektronische Temperaturregelung 40 – 100°C	●
Menügaren ohne Geschmacksübertragung	●
Automatikprogramme mit individueller Anpassung des Garergebnisses	-
Warmhalten	-
Betriebsarten	
Automatikprogramme	-
Dampfgaren	●
Auftauen	-
Erhitzen	-
Bedienkomfort	
Dampfgaren auf bis zu 3 Ebenen	●
Automatisches Menügaren	-
Dampfreduktion vor Garzeitende	-
Tageszeitanzeige/Anzeige Datum/Kurzzeitwecker	-/-/-
Start-Stopp-Programmierung	-
Ist-Temperaturanzeige/Vorschlagstemperatur	●/-
Eigene Programme/Individuelle Einstellungen	-/●
Gerätetür	
CleanGlass Tür/Durchsichttür	-/-
Türanschlag	links
Garraum	
Garraumvolumen in l	24
Anzahl der Einschubebenen	3
Belegfläche pro Einschubebene	1/2 GN
MultiSteam Modul/MultiSteam Modul mit LED-Beleuchtung	-/-
Pflegekomfort	
Edelstahl-Front mit CleanSteel-Oberfläche	-
Externer Dampferzeuger	●
Bodenheizkörper zur Kondensatreduktion	●
Automatisches Entkalken	●
Dampftechnologie und Wasserversorgung	
MonoSteam	●
Frischwassertank Volumen in l	1,2
Frischwassertank mit Dampferzeuger	●
Sicherheit	
Gerätekühlsystem und Kühle Front	●
Sicherheitsausschaltung/Inbetriebnahmesperre	●/-
Türkontaktschalter	●
Technische Daten	
Gerätemaß in mm (B x T x H)	495 x 327 x 382
Gesamtanschlusswert in kW/Spannung in V/Absicherung in A	2,3/230/10
Mitgeliefertes Zubehör	
Edelstahl-Garbehälter gelocht/Edelstahl-Garbehälter ungelocht	2/-
Stellrost/Auffangschale	-/●
Kochbuch/Anforderungskarte für Kochbuch	●/-
Unverbindliche Servicepreis-Empfehlung in EUR inkl. MwSt.	
Obsidianschwarz	999,-

Einbau-Dampfgarer

Produktübersicht 45er Nische

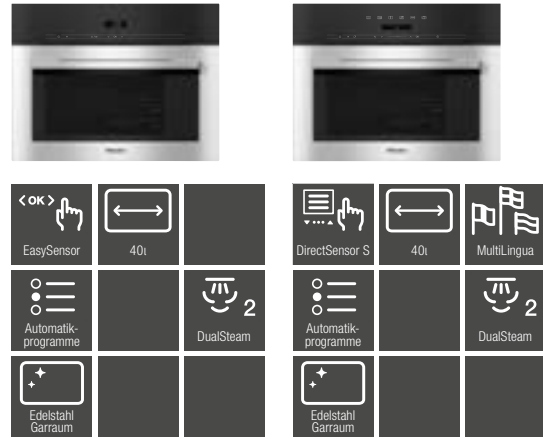

Typ-/verkaufsbezeichnung	DG 2740	DG 7140
Bauform und Design		
Einbau-Dampfgarer	•	•
Genussvorteile		
Menügaren ohne Geschmacksübertragung	•	•
Automatikprogramme mit individueller Anpassung des Garergebnisses	-	•
Warmhalten	-	•
Betriebsarten		
Dampfgaren/Sous-vide	•/-	•/-
Automatikprogramme	über 15	über 15
Auftauen/Erhitzen	•/•	•/•
Bedienkomfort		
Vernetzung mit Miele@Home	-	•
Display	EasySensor	DirectSensor S
Annäherungssensor MotionReact	-	-
SoftOpen/SoftClose	•/•	•/•
MultiLingua	-	•
Dampfgaren auf bis zu 3 Ebenen gleichzeitig	•	•
Menügaren mit Dampf	•	•
Dampfreduktion vor Garzeitende	•	•
Tageszeitanzeige/Anzeige Datum/Kurzzeitwecker	-/-/-	•/•/•
Programmierung Garzeitanfang/-ende/-dauer	-/-/•	•/•/•
Ist-/Soll-/Vorschlagstemperatur	•/-/-	•/-/•
Eigene Programme/ Individuelle Einstellungen	-/•	-/•
Pflegekomfort		
Edelstahl-Front mit CleanSteel-Oberfläche	•	•
Externer Dampferzeuger	•	•
Edelstahl-Garraum mit Leinenstruktur	•	•
Bodenheizkörper zur Kondensatreduktion	•	•
Automatisches Entkalken	•	•
CleanGlass-Tür	•	•
Dampftechnologie und Wasserversorgung		
DualSteam	•	•
Frischwassertank Volumen in l	1,5	1,5
Entnehmbarer Frischwassertank mit Push2release Mechanismus	•	•
Sicherheit		
Gerätekühlsystem mit kühler Front	•	•
Sicherheitsausschaltung/Inbetriebnahmesperre	•/-	•/•
Technische Daten		
L-Garraum	•	•
Garraumvolumen in l	40	40
Anzahl der Einschubebenen	4	4
Garraumbelichtung	-	-
Temperaturregelung Dampfgarbetrieb in °C	40 – 100	40 – 100
Nischenmaße in mm (B x H x T)	560 – 568 x 450 – 452 x 550	560 – 568 x 450 – 452 x 550
Gesamtanschlusswert in kW/Spannung in V/Absicherung in A	3,3/230/16	3,3/230/16
Mitgeliefertes Zubehör		
Edelstahl-Garbehälter gelocht/ungelocht	2/1	2/1
Stellrost/Auffangschale	1/1	1/1
Kochbuch	•	•
Unverbindliche Servicepreis-Empfehlung in EUR inkl. MwSt.		
Edelstahl CleanSteel	1.429,-	1.769,-



Miele Dampfgarer

Welche Komfort-Merkmale wünschen Sie?

Die Produkt-Highlights* der Miele Dampfbacköfen

Exklusiv bei Miele **MonoSteam**
Bei dem bewährten Dampferzeugungs-Verfahren MonoSteam (2,2 kW) gelangt der Dampf über eine einzelne Dampfdüse in den Garraum Ihres Miele Geräts. Schnell und gleichmäßig verteilt er sich um Ihre Speisen und sorgt für einen schonenden Garprozess mit optimalen Ergebnissen.



Exklusiv bei Miele **Klimagaren¹⁾**
Mit Feuchtigkeit besser braten und backen: Genießen Sie unvergleichlich lockere Teige und gebräunte Krusten.



Automatikprogramme
Leckere Gerichte im Handumdrehen: Ob Brot, Kuchen oder Fleisch – alles wird vollautomatisch zubereitet.



Exklusiv bei Miele **TasteControl²⁾**
Die automatische Schnellabkühlung verhindert ungewolltes Nachgaren und kann auf Wunsch die Speisen warmhalten.



Miele@home
Machen Sie Ihr Leben smart: Dank Miele@home können Sie Ihre Hausgeräte clever vernetzen - für mehr Möglichkeiten.



Exklusiv bei Miele **PerfektClean-Ausstattung**
Schnell wieder sauber: Da keinerlei Speisen anhaften und verkrusten können, ist die Reinigung superleicht.

* modellabhängig
¹⁾ mit patentierter Ansaugvorrichtung
Patent: EP 2 190 295 B1
²⁾ Patent: EP 1 714 083 B1



Für jedes Rezept die passende Einstellung

Die Betriebsarten* der Miele Dampfbacköfen



Heißluft plus

Herrlich luftig und locker: ideal für schonendes Backen und Braten auf bis zu zwei Ebenen.



Ober- und Unterhitze

Universell einsetzbar und klassisch gut: Damit gelingen alle traditionellen Back- und Bratrezepte perfekt.



Intensivbacken

Knusprige Böden, leckere Beläge: Ob Pizza, Quiche oder Obstkuchen – unten wird's knusprig, oben bleibt es saftig.



Dampfbacken

Schonende und gesunde Zubereitung: Beim Garen mit Wasserdampf bleiben besonders viele Nährstoffe erhalten.



Bratautomatik

So bleibt Fleisch saftig: Das Anbraten von Fleisch erfolgt mit hoher, das Fortgaren mit eingestellter Temperatur.



Umluftgrill

Außen kross, innen schön saftig: Ideal für Hähnchen, Ente, Haxen, Rollbraten und viele andere Fleischgerichte.



Grill

Vielseitig für drinnen: Damit können Sie auch größere Mengen Steaks, Würstchen, Spieße und anderes grillen.



Eco-Heißluft

Besonders energiesparend: Aufläufe oder Gratins gelingen optimal.



Unterhitze

Individuell zubereiten: Für Gerichte, die im Wasserbad gegart oder von unten nachgebräunt werden müssen.



Auftauen

Sanft zur Tiefkühlkost: Tiefgefrorenes wird schonend per Kaltluft und damit unter idealen Bedingungen aufgetaut.



Booster

Expressgeschwindigkeit für Eilige: Wer häufig wenig Zeit zum Kochen hat, wird die kurze Aufheizzeit besonders schätzen.



Automatikprogramme

Ganz gelassen eine Vielzahl von Gerichten zaubern: Ob Brot, Kuchen oder Geflügel – alles wird vollautomatisch zubereitet.



Spezialanwendungen

Außergewöhnliches ganz einfach: Diverse Spezialprogramme wie z. B. Dörren bringen ausgezeichnete Ergebnisse.



Eigene Programme

Für Ihre Lieblingsgerichte: Einfach die Betriebsart, Temperatur und Dauer festlegen und immer wieder zubereiten.



Klimagaren

Wie frisch vom Bäcker: Die Feuchteunterstützung sorgt für unvergleichlich lockere Teige und gebräunte Krusten.



Klimagaren mit Bratautomatik

Optimal braten: Angebraten wird bei hoher, fortgegart bei individueller Temperatur mit Feuchteunterstützung.



Klimagaren mit Heißluft plus

Herrlich luftig und locker: Ideal für Backen und Braten mit Feuchteunterstützung auf bis zu drei Ebenen.



Klimagaren mit Intensivbacken

Ob Pizza, Quiche oder Obstkuchen: Mit Feuchteunterstützung werden Böden knusprig und Beläge bleiben saftig.



Klimagaren mit Ober- und Unterhitze

Klassisch gut: Mit Feuchteunterstützung gelingen alle traditionellen Back- und Bratergebnisse bestmöglich.

Welches Icon bedeutet was?

Alle Symbole für Dampfbacköfen auf einen Blick

- Steuerung**
 Direkte Anwahl von Betriebsarten und Zeiten über Sensortasten, Anzeige über 4-zeiliges Textdisplay
 Direkte Anwahl von Betriebsarten und Zeiten über Sensortasten, Anzeige über 1-zeiliges Display
- Garraumvolumen**
 Miele Dampfgerate haben unterschiedliche Garraumvolumen - 24 und 40 Liter
 Der Dampfbackofen bietet ein Nutzvolumen von bis zu 76 Litern.
- MultiLingua**
 Multi-Talent: Im Display können Sie diverse Sprachen einstellen, sodass Sie alle Informationen bestens verstehen.
- Automatikprogramme**
 Mühelos Gerichte vollautomatisch zubereiten
- PerfectClean**
 Oberflächenveredelung mit Antihaf-Effekt für unübertroffenen Reinigungskomfort
- Garraumvolumen**
 Der Dampfbackofen bietet ein Nutzvolumen von bis zu 76 Litern.
- Kombinationsbetriebsart**
 Kombination aus einer herkömmlichen Betriebsart und Feuchte. Es gibt je nach Ausstattung verschiedene Optionen.
- Dampftechnologien**
 Dampfverteilung über einen Dampfauslass .
- TasteControl**
 Auf den Punkt: Nach zeitgesteuerten Garprozessen wird der Garraum gekühlt und so ungewolltes Nachgaren vermieden.

Dampfbacköfen mit emailliertem PerfectClean-Garraum

Produktübersicht

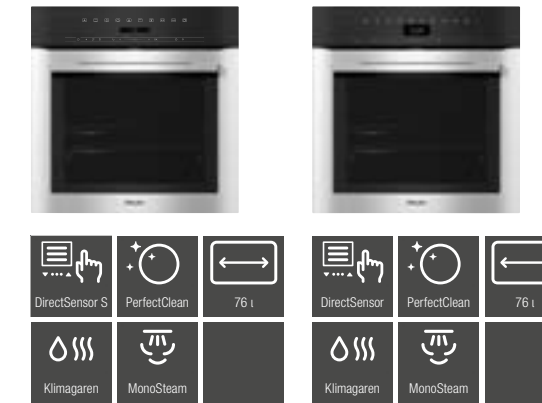

* lieferbar ab voraussichtlich Oktober 2022

Typ-/Verkaufsbezeichnung	DGC 7150*	DGC 7350*
Bauform und Design		
Dampfbackofen	●	●
Genussvorteile		
TasteControl/Crisp function	●/-	●/●
Betriebsarten		
Dampfgaren/Klimagaren/Sous-vide/Combigaren	●/●/-/-	●/●/-/-
Heißluft plus/Eco Heißluft/Automatikprogramme	●/●/über 35	●/●/über 50
Ober-/Unterhitze/Oberhitze/Unterhitze	●/-/●	●/-/●
Grill/Grill klein/Umluftgrill/Intensivbacken	●/-/●/●	●/-/●/●
Bratautomatik	●	●
Bedienkomfort		
Vernetzung mit Miele@Home	●	●
Display	DirectSensor S	DirectSensor
SoftOpen/SoftClose	●/●	●/●
MultiLingua	●	●
Mengenunabhängiges Dampfgaren	●	●
Zeitlich programmierbare Dampfstöße	-	●
Tageszeitanzeige/Anzeige Datum/Kurzzeitwecker	●/-/●	●/●/●
Programmierung Garzeitanfang/-ende/-dauer	●/●/●	●/●/●
Ist-/Soll-/Vorschlagstemperatur	●/●/●	●/●/●
Eigene Programme/Individuelle Einstellungen	-/●	20/●
Effizienz und Nachhaltigkeit		
Energieeffizienzklasse (A+++-D)	A+	A+
Retwärmenutzung	●	●
Pflegekomfort		
Edelstahl-Front mit CleanSteel-Oberfläche	●	●
Garraum mit PerfectClean und katalytischer Rückwand	●	●
Externer Dampferzeuger	●	●
Pflegeprogramme Einweichen/Trocknen	●/●	●/●
CleanGlass-Tür	●	●
Dampftechnologie und Wasserversorgung		
MonoSteam/Frischwassertank Volumen in l	●/1,0	●/1,0
Einsaugrohr zur Aufnahme von Wasser	●	●
Sicherheit		
Gerätekühlsystem mit kühler Front	●	●
Sicherheitsausschaltung/Inbetriebnahmesperre	●/●	●/●
Technische Daten		
Garraumvolumen in l	76	76
Garraumbelichtung	1 Halogen-Spot	1 LED-Spot
Temperaturregelung Backofenbetrieb in °C	30 – 250	30 – 250
Temperaturregelung Dampfgarbetrieb in °C	70 – 100	70 – 100
Nischenmaße in mm (B x H x T)	560 – 568 x 590 - 595 x 550	560 – 568 x 590 – 595 x 550
Gesamtanschlusswert in kW/Spannung in V /Absicherung in A	3,5/230/16	3,5/230/16
Mitgeliefertes Zubehör		
FlexiClip-Vollauszug mit PerfectClean	1 Paar HFC71	1 Paar HFC71
Universallech-/Back- und Bratrost jeweils mit PerfectClean	1/1	1/1
Herausnehmbare Aufnahmegitter mit PerfectClean	1 Paar	1 Paar
Edelstahl-Garbehälter gelocht/ungelocht	1/1	1/1
Kochbuch/Entkalkungstabletten	●/2	●/2
Unverbindliche Servicepreis-Empfehlung in EUR inkl. MwSt.		
Edelstahl/CleanSteel	1.999,-	2.299,-

Miele Dampfgerate

Welche Komfort-Merkmale wünschen Sie?

Die Produkt-Highlights* der Miele Dampfgarer mit Mikrowelle



Exklusiv bei Miele **DualSteam**
Perfektion ganz nach Ihrem Geschmack: Als ideale Ergänzung zu Backofen und Kochfeld sorgt der Miele Dampfgarer mit DualSteam-Technologie für beste Garergebnisse. Schnelle Aufheizzeiten sowie eine gleichmäßige Dampfverteilung und eine optimale Temperaturgenauigkeit ermöglichen die bequeme Zubereitung von genussvollen und auf den Punkt gegarten Speisen. Dies gelingt durch den leistungsstarken externen Dampferzeuger mit 3,3 kW und die spezielle Anordnung und Ausrichtung der beiden DualSteam Dampfdüsen.



3 in 1
Platzsparend kombiniert: Mikrowellenfunktion, Dampf- und Schnellgaren für größtmögliche Flexibilität.



Schnellgaren
Spart Zeit: Kombinieren Sie Dampfgaren mit Mikrowellenbetrieb und genießen Sie eine schnellere Zubereitung.



Exklusiv bei Miele **Edelstahl-Garraum mit Leinenstruktur**
Hochwertig und pflegeleicht: Unsere Dampfgarer sind alle mit einem Edelstahl-Garraum ausgestattet.



Automatikprogramme
Leckere Gerichte im Handumdrehen: Mit Automatikprogrammen lassen sich viele Gerichte vollautomatisch zubereiten.



Quick & Gentle
Perfekte Ergebnisse in kürzester Zeit: Dank Inverter-Technologie wird die Mikrowellenleistung stufenlos reguliert.

* modellabhängig
1) Patent: EP 2 469 191 B2

Welches Icon bedeutet was?

Alle Symbole für Dampfgarer mit Mikrowelle auf einen Blick

- 
Steuerung
 Direkte Anwahl von Betriebsarten und Zeiten über Sensortasten, Anzeige über 4-zeiliges Textdisplay
- 
Garraumvolumen
 Garraumvolumen: 40 Liter
- 
MultiLingua
 Multi-Talent: Im Display können Sie diverse Sprachen einstellen, sodass Sie alle Informationen bestens verstehen.
- 
Sous-vide-Garen
 Garverfahren, bei dem Speisen in einer Vakuumverpackung schonend gegart werden.
- 
Mikrowellenleistung
 Mikrowellenleistung bis zu 1000 Watt.
- 
Dampftechnologien
 Schnelle Dampferzeugung und gleichmäßige Dampferteilung über 2 Dampfauslässe.
- 
Automatikprogramme
 Mühelos Gerichte vollautomatisch zubereiten
- 
Schnellgaren
 Verkürzte Garzeiten durch Kombination von Dampf mit Mikrowelle

Einbau-Dampfgarer mit Mikrowelle

Produktübersicht - 45er Nische



Typ-/Verkaufsbezeichnung	DGM 7340
Bauform und Design	
Dampfgarer mit Mikrowelle	•
Genussvorteile	
Menügaren ohne Geschmacksübertragung	•
Automatikprogramme mit individueller Anpassung des Garergebnisses	•
Warmhalten/Popcorn-Funktion	•/•
Betriebsarten	
Dampfgaren/Sous-vide	•/•
Schnellgaren (Dampfgaren mit Mikrowelle)/Mikrowelle	•/•
Auftauen/Erhitzen/Automatikprogramme	•/•/über 150
Bedienkomfort	
Vernetzung mit Miele@Home	•
Display	DirectSensor
Annäherungssensor MotionReact	-
SoftOpen/SoftClose	•/-
MultiLingua	•
Dampfgaren auf bis zu 3 Ebenen gleichzeitig	•
Automatisches Menügaren mit Dampf/ Menügaren mit Dampf	•/-
Dampfreduktion vor Garzeitende	•
*Tageszeitanzeige/Anzeige Datum/Kurzzeitwecker	•/•/•
Programmierung Garzeitanfang/-ende/-dauer	•/•/•
Ist-/Soll-/Vorschlagstemperatur	•/•/•
Eigene Programme/Individuelle Einstellungen	20/•
Pflegekomfort	
Edelstahl-Front mit CleanSteel-Oberfläche	•
Edelstahl-Garraum mit Leinenstruktur	•
Externer Dampferzeuger	•
Bodenheizkörper zur Kondensatreduktion	•
Automatisches Entkalken	•
CleanGlass-Tür	•
Dampftechnologie und Wasserversorgung	
DualSteam	•
Frischwassertank Volumen in l	1,4
Entnehmbarer Frischwassertank mit Push2release Mechanismus	•
Entnehmbarer Kondensatbehälter hinter Liftblende	•
Sicherheit	
Gerätekühlsystem mit kühler Front	•
Sicherheitsausschaltung/Inbetriebnahmesperre	•/•
Technische Daten	
L-Garraum/Garraumvolumen in l	•/40
Garraumbelichtung	2 LED-Spots
Temperaturregelung Dampfgarbetrieb in °C	40-100
Elektronisch gesteuerte Mikrowellenleistung	•
Mikrowellenleistungsstufen in W	80/150/300/450/600/850/1000
Nischenmaße in mm (B x H x T)	560 - 568 x 450 - 452 x 550
Gesamtanschlusswert in kW/Spannung in V /Absicherung in A	3,3/230/16
Mitgeliefertes Zubehör	
Herausnehmbare Aufnahmegitter	1 Paar
Gelochte Edelstahl-Garbehälter	2
Ungelochte Edelstahl-Garbehälter, Höhe 40 mm/-Höhe 80 mm	1/-
Stellrost/Glasschale	1/1
Kochbuch	•
Unverbindliche Servicepreis-Empfehlung in EUR inkl. MwSt.	
Edelstahl/CleanSteel	2.699,-





Miele Mikrowellengeräte

Mikrowellengeräte



Die Bauformen

Ihre Küche: So individuell wie Ihr Leben und Ihre Gewohnheiten. Ihre Geräte: Passend zu Ihren räumlichen Gegebenheiten und Bedien-Vorlieben. Miele Mikrowellengeräte gibt es in verschiedenen Ausführungen – damit Sie Ihre Küche maßgeschneidert und genau nach Ihren persönlichen Wünschen ausstatten können.

Miele bietet Mikrowellengeräte in zwei grundlegenden Bauformen an: Fest in eine Nische installiert oder als Standgerät. Durch ihr zeitloses Design und intelligente Bedienphilosophien fügen sie sich so nahtlos in Ihr Küchendesign ein.

Welches Gerät möchten Sie?

Die Vielfalt der Miele Mikrowellengeräte

Die Nischenmaße und Größenvielfalt

Ob Sie eine neue Küche planen oder ein Gerät in einer bestehenden Küche ersetzen möchten: Miele Mikrowellengeräte können in alle gängigen Einbau-Nischen integriert werden. Den zur Verfügung stehenden Raum nutzen Sie dabei immer optimal: Die verschiedenen Geräte haben unterschiedlich große Garräume und entsprechend angepasste Drehteller.



- 35 cm hoch, 50 oder 60 cm breit
- 36 cm hoch, 60 cm breit
- 38 bzw. 42 cm hoch, 60 cm breit
- 45 cm hoch, 60 cm breit



- 17 l Garraum
- 26 l Garraum
- 46 l Garraum

Die Bedienkonzepte



Miele TopControl Einbaugeräte

Schaffen Sie perfekte Designhomogenität in Ihrer Küche: Miele Mikrowellengeräte mit oben angeordnetem Bedienfeld harmonisieren nahtlos mit anderen Miele Küchen-Einbaugeräten. Dadurch sind sie in der Küchenplanung flexibel positionierbar. Die Gerätetür lässt sich – wie beim Backofen – nach unten öffnen. Dank der obenliegenden Bedienung bleibt mehr Platz im Innenraum.



Miele SideControl Einbaugeräte

Auch unsere SideControl-Geräte harmonisieren mit anderen Miele Küchen-Einbaugeräten – die Bedienung ist dabei klassisch an der Seite angeordnet. Die SideControl-Einbaugeräte können Sie vertikal mit anderen Miele Einbaugeräten kombinieren oder einzeln installieren. Die Gerätetür öffnen Sie bequem zur Seite.

Die Betriebsarten

Erleben Sie kulinarische Mikrowellen-Wunder – jenseits von Aufwärmen und Auftauen. Und lassen Sie sich überraschen von der Vielfalt der Möglichkeiten, die Ihnen Miele Mikrowellengeräte im Küchenalltag bieten.

Solo-Mikrowellengeräte

Schon im Solobetrieb kann Ihr Miele Mikrowellengerät mehr leisten als Sie vielleicht für möglich halten: zum Beispiel ein Glas Milch erwärmen, Konfitüre einkochen, Schokolade schmelzen, Gemüse garen, Fische auftauen oder Mandeln abziehen.



Welche Komfort-Merkmale sind Ihnen wichtig?

Die Produkt-Highlights* der Miele Mikrowellengeräte

Exklusiv bei Miele XL-Garraum

Mit einem nutzbaren Garraum-Volumen von 46 Litern bieten Ihnen unsere Geräte mit TopControl-Bedienung viel Raum für die kreative Küche, den Sie flexibel nutzen können.



Automatikprogramme

Müheles Gerichte zaubern: Einfach Programm einstellen und z. B. das Gewicht wählen – den Rest übernimmt das Gerät.

Quick-Mikrowelle

Spart Zeit: Greifen Sie direkt auf die höchste Mikrowellenleistung zu – passend zu Ihren Gewohnheiten.



Edelstahl-Garraum

Sehr effizient: Der Innenraum aus Edelstahl sorgt für perfekte Mikrowellenverteilung und leichte Reinigung.



EasySensor

Klassiker neu gedacht: Miele SideControl-Geräte sind jetzt mit einer Touch-Steuerung ausgestattet.

Welches Icon bedeutet was?

Alle Symbole für Mikrowellengeräte auf einen Blick



Bedienphilosophie

Anwahl von Wattleistung und Zeiten über Sensortasten, Anzeige über 7-Segment-Display



Direkte Auswahl von Betriebsarten und Zeiten über Sensortasten, Anzeige über 1-zeiliges Textdisplay



Garraumvolumen

Garraumvolumen: 46 Liter



Garraumvolumen: 17 Liter



MultiLingua

Im Display können Sie diverse Sprachen einstellen, sodass Sie alle Informationen bestens verstehen.



Leistung

Mikrowellenleistung bis zu 900 Watt



Mikrowellenleistung bis zu 800 Watt



LED-Beleuchtung

Für optimale Ausleuchtung des gesamten Garraums



Popcorn

Für schnelle und einfache Zubereitung von frischem Popcorn



Automatikprogramme

Müheloses Auftauen, Garen und Zubereiten frischer Lebensmittel



40 cm Drehteller

Auf dem Drehteller mit 40 cm Durchmesser ist viel Platz für unterschiedlich große oder viele Gefäße

Einbau-Mikrowellengeräte M 2000

Produktübersicht - 35/36er Nische



Typ-/Verkaufsbezeichnung	M 2224 SC	M 2230 SC	M 2234 SC
Bauform und Design			
Einbau-Mikrowellengerät	●	●	●
TopControl/SideControl	-/●	-/●	-/●
Genussvorteile			
Warmhalten	●	●	●
Quarzgrill	●	-	●
Betriebsarten			
Automatikprogramme	über 15	über 10	über 15
Solo-Betrieb Mikrowelle	●	●	●
Kombinationsbetrieb Mikrowelle mit Grill	●	-	●
Bedienkomfort			
Display	EasySensor	EasySensor	EasySensor
SoftOpen/SoftClose	-	-	-
MultiLingua	-	-	-
Popcorn-Funktion	-	-	-
Tageszeitanzeige/Kurzzeitwecker	●/●	●/●	●/●
Programmierung Garzeitende/-dauer	-/●	-/●	-/●
Quick-Mikrowelle	●	●	●
Individuelle Einstellungen	●	●	●
Pflegekomfort			
Edelstahl-Front mit CleanSteel-Oberfläche	-	-	-
Edelstahl-Garraum	●	●	●
CleanGlass-Tür	-	-	-
Sicherheit			
Gerätekühlsystem mit kühler Front	●	-	●
Inbetriebnahmesperre	●	●	●
Sicherheitsschalter	●	●	●
Technische Daten			
Garraumvolumen in l	17	17	17
Türanschlag	links	links	links
Beleuchtung	1 LED-Spot	1 LED-Spot	1 LED-Spot
Garraumhöhe in cm	20,2	20,2	20,2
Durchmesser des Drehtellers in cm	27,2	27,2	27,2
Elektronisch gesteuerte Mikrowellenleistung	●	●	●
Mikrowellenleistungsstufen in W	80/150/300/450/ 600/700/800	80/150/300/450/600/700/800	80/150/300/450/600/700/800
Grilleistung in W	800	-	800
Nischenmaße in mm (B x H x T)	462 - 468 x 350 - 352 x 310	562 - 568 x 360 - 362 x 310	562 - 568 x 360 - 362 x 310
Nischenunabhängige Belüftung	●	●	●
Gesamtanschlusswert in kW/Spannung in V /Absicherung in A	1,25/220 - 240/10	1,25/220 - 240/10	1,25/220 - 240/10
Mitgeliefertes Zubehör			
Grillrost	●	-	●
Gourmet-Platte	●	-	●
Kochbuch	●	●	●
Unverbindliche Servicepreis-Empfehlung in EURO inkl. MwSt.			
Brillantweiß	-	-	1.149,-
Obsidianschwarz	1.029,-	1.029,-	1.149,-

Einbau-Mikrowellengeräte M 7000 ContourLine

Produktübersicht - 45er Nische



Typ-/Verkaufsbezeichnung	M 7140 TC
Bauform und Design	
Einbau-Mikrowellengerät	●
TopControl/SideControl	●/-
Genussvorteile	
Warmhalten	●
Quarzgrill	-
Betriebsarten	
Automatikprogramme	über 30
Solo-Betrieb Mikrowelle	●
Kombinationsbetrieb Mikrowelle mit Grill	-
Bedienkomfort	
Display	DirectSensor S
SoftOpen/SoftClose	●/●
MultiLingua	●
Popcorn-Funktion	●
Tageszeitanzeige/Kurzzeitwecker	●/●
Programmierung Garzeitende/-dauer	●/●
Quick-Mikrowelle	●
Individuelle Einstellungen	●
Pflegekomfort	
Edelstahl-Front mit CleanSteel-Oberfläche	●
Edelstahl-Garraum	●
CleanGlass-Tür	●
Sicherheit	
Gerätekühlsystem mit kühler Front	-
Inbetriebnahmesperre	●
Sicherheitsschalter	●
Technische Daten	
Garraumvolumen in l	46
Türanschlag	unten
Beleuchtung	1 LED-Spot
Garraumhöhe in cm	23,2
Durchmesser des Drehtellers in cm	40,6
Elektronisch gesteuerte Mikrowellenleistung	●
Mikrowellenleistungsstufen in W	80/150/300/450/600/750/900
Grilleistung in W	-
Nischenmaße in mm (B x H x T)	562 – 568 x 450 – 452 x 550
Nischenunabhängige Belüftung	●
Gesamtanschlusswert in kW/Spannung in V /Absicherung in A	1,6/220 – 240/10
Mitgeliefertes Zubehör	
Grillrost	-
Gourmet-Platte	-
Kochbuch	●
Unverbindliche Servicepreis-Empfehlung in EURO inkl. MwSt.	
Edelstahl CleanSteel	1.399,-

Stand-Mikrowellengerät M 6000 SC

Produktübersicht

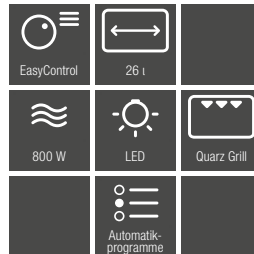

Typ-/Verkaufsbezeichnung	M 6012 SC
Bauform	
Stand-Mikrowellengerät/Einbau-Mikrowellengerät	●/–
Design	
ContourLine	–
TopControl/SideControl	–/●
Genussvorteile	
Elektronisch gesteuerte Mikrowellenleistung	●
Leistungsstufen	7
Grill-Leistung	800 W
Warmhalten	●
Quarz-Grill	●
Betriebsarten	
Automatikprogramme	17
Solo-Betrieb Mikrowelle	●
Grill-Betrieb	●
Kombinationsbetrieb Mikrowelle/Grill	●
Bedienkomfort	
Popcorn-Funktion	–
Tageszeitanzeige	●
Kurzzeitwecker/Abschaltautomatik	●/●
Quickstart	●
Memory-Funktion	●
Individuelle Einstellungen	●
Garraum	
Garraumvolumen in l	26 l
Garraumbelichtung LED	●
Garraumhöhe in cm	20,7
Durchmesser des Drehtellers in cm	32,5
Gerätetür	
Türkontaktschalter	●
Türöffnungstaste	●
Türanschlag	links
Pflegekomfort	
Edelstahl-Front mit CleanSteel-Oberfläche	●
Effizienz und Nachhaltigkeit	
Nachtabstaltung/Tageszeit unsichtbar	●/–
Sicherheit	
Inbetriebnahmesperre	●
Sicherheitsschalter	●
„Door“-Hinweis	●
Technische Daten	
Nischenmaße in mm (B x H x T)	–
Nischenunabhängige Belüftung	●
Gesamtanschlusswert in kW/Spannung in V/Absicherung in A	2,3/220 – 240/10
Mitgeliefertes Zubehör	
Abdeckhaube und Rezeptheft	●
Grillrost	●
Gourmet-Platte	●
Unverbindliche Servicepreis-Empfehlung in EUR inkl. MwSt.	
Edelstahl CleanSteel/Edelstahl	699,–





Gourmet- Wärmeschubläden



Optimal auf Ihre Anforderungen zugeschnitten

Größenvielfalt der Miele Gourmet-Wärmeschubladen

Unsere Miele Gourmet-Wärmeschubladen sind in zwei Größen-Varianten erhältlich – für verschiedene Einbausituationen und Abmessungen. Damit sorgen Sie in jeder Situation für ein einheitliches Gesamtbild im Küchenbereich.



Der Klassiker – 14 cm hoch, 60 cm breit

Dank ihrer Höhe von 14 cm können Sie die Miele Gourmet-Wärmeschublade optimal mit einem 45 cm hohen Kompaktgerät wie z. B. einem Miele Kaffeevollautomaten, Dampfgarer, Combi-Dampfgarer oder Backofen mit Mikrowelle kombinieren – für die bestmögliche Nutzung Ihrer 60 cm hohen Nische.



Die Extragroße – 29 cm hoch, 60 cm breit

Besonders viel Platz bietet unsere 29 cm hohe Miele Gourmet-Wärmeschublade. Zusammen mit einem klassischen 60 cm hohen Backofen erhalten Sie die perfekte Kombination für eine 88 cm hohe Nische und nutzen so den verfügbaren Raum optimal. Die Schubladen sind mit einer Volledelstahl-Front ausgestattet.



Welche Komfort-Merkmale wünschen Sie?

Die Produkt-Highlights* der Miele Gourmet-Wärmeschubladen

Exklusiv bei Miele Niedertemperaturgaren

Verwöhnen Sie qualitativ hochwertiges Fleisch mit der Betriebsart Niedertemperaturgaren: Mit dieser professionellen Methode wird das Fleisch bei niedrigen Temperaturen schonend gegart, sodass Aromen und Nährstoffe in hohem Maße erhalten bleiben. Ihre Fleischgerichte werden zart, aromatisch und saftig und können nach dem Garprozess sofort aufgeschnitten werden. Die sonst notwendige Ruhezeit entfällt, da der Fleischsaft gleichmäßig verteilt ist.



Vier Betriebsarten

4 in 1: Erwärmen von Tassen oder Tellern, Warmhalten von Speisen oder Garen mit Niedertemperatur.



SensorTouch-Bedienung

Elegant und pflegeleicht: Über ein flächenbündiges Touch-Panel bedienen Sie komfortabel mit modernster Technik.



Push2Open

Öffnen im Handumdrehen: Ein leichter Druck auf die Schublade genügt.



Timerfunktion

Damit bleiben Sie flexibel: Die Schublade schaltet sich nach Ablauf der programmierten Zeit selbsttätig aus.



Anwendungsvielfalt

Mit der Gourmet-Wärmeschublade können Sie auch Dörren, Kräuter trocknen, Hefeteig gehen lassen, Schokolade schmelzen und vieles mehr..

Welches Icon bedeutet was?

Alle Symbole für Schubladen auf einen Blick



Steuerung

Direkte Anwahl von Betriebsarten, Temperaturen und Zeiten über Sensortasten



Gerätehöhe

Fassungsvermögen: Menügeschirr für 6 Personen



Fassungsvermögen: Menügeschirr für 12 Personen



Niedertemperaturgaren

Mit niedrigen Temperaturen werden Fleischrezepte automatisch zur Spezialität.



Push2open

Aktivierung der Öffnungsautomatik durch leichten Druck auf die Schublade.



Vollauszug

Die Schublade lässt sich zum einfachen Be- und Entladen komplett öffnen.



Timer

4-Stunden-Timer, der sich nach Ablauf der programmierten Zeit selbsttätig ausschaltet.



Stellrost

Zur Platzierung von Speisen und Geschirr auf 2 Etagen.

Gourmet-Wärmeschubladen

Produktübersicht



Typ-/Verkaufsbezeichnung	ESW 7110	ESW 7120
Bauform und Design		
Gourmet-Wärmeschublade	●	●
Grifflos	●	●
Genussvorteile		
Vorwärmen von Geschirr	●	●
Warmhalten von Speisen	●	●
Perfekte Garergebnisse mit Niedertemperatur	●	●
Betriebsarten		
Tassen wärmen	●	●
Teller wärmen	●	●
Speisen warmhalten	●	●
Niedertemperaturgaren	●	●
Bedienkomfort		
Vernetzung mit Miele@Home	●	●
Fassungsvermögen	Menügeschirr für 6 Personen	Menügeschirr für 12 Personen
Push2open Mechanismus	●	●
Vollauszug für einfaches Be- und Entladen	●	●
Glasblende mit Sensortasten	●	●
Bedienleiste mit Klartextbeschriftung/Symbolen	-/●	-/●
Stopp-Programmierung / Timerfunktion	●/●	●/●
Pflegekomfort		
Edelstahl-Front mit CleanSteel-Oberfläche	●	●
Flächenbündige Bedienleiste	●	●
Sicherheit		
Kühle Front	●	●
Antirutschauflage	●	●
Sicherheitsausschaltung	●	●
Technische Daten		
Genauere elektronische Temperaturregelung in °C	40 – 85	40 -85
Gerätemaße in mm (BxHxT)	595 x 141 x 570	595 x 289 x 570
Nutzbare Innenhöhe in mm	80	230
Gesamtanschlusswert in kW/Spannung in V/Absicherung in A	0,7/220 – 240/10	0,7/220 – 240/10
Länge der elektrischen Zuleitung in m	2	2
Mitgeliefertes Zubehör		
Antirutschauflage	1	1
Kochbuch Garen mit Niedertemperatur	●	●
Stellrost zur Erhöhung der Stellfläche	-	●
Unverbindliche Servicepreis-Empfehlung in Euro inkl. MwSt.		
Edelstahl CleanSteel	1.149,-	1.269,-

Elektro- und Induktionskochfelder

Miele
INDUCTION



Perfekt auf Ihre Anforderungen zugeschnitten

Die Bauarten und Bauformen und das Rahmendesign der Miele Elektro- und Induktionskochfelder

Bauarten



Kombiniert mit einem Herd

Bauformen



Induktion – Der Trendsetter



Elektro – Die Traditionellen



Gas – Der Klassiker



Unabhängig von einem Herd

Größenvielfalt



Der Klassiker – Platzsparende Geräte um die 60 cm Breite für bis zu 4 Kochgeschirre



Für mehr Komfort – Geräte um die 75 cm Breite für 4 bis 6 Kochgeschirre



Maximal großzügig – Geräte um die 90 cm Breite für 5 bis 6 Kochgeschirre

Rahmendesign



Glaskeramiken ohne Rahmen für den **flächenbündigen oder aufliegenden Einbau**



Glaskeramiken mit **umlaufendem Edelstahlrahmen**

Intuitive Bedienphilosophien und Vollflächeninduktion machen das Kochen einfach!

Die Bedienung und Flexibilität der Miele Kochfelder

Bedienphilosophien der Elektro- und Induktionskochfelder



Touch-Display



Exklusiv bei Miele SmartSelect White



Exklusiv bei Miele SmartSelect



ComfortSelect



EasySelect



Knebelbedienung

Mehr Flexibilität geht nicht

Kochfläche individuell nutzen: Platzieren Sie Ihr Kochgeschirr ganz nach Belieben.

Vollfläche: Die maximale Flexibilität der Miele Induktionskochfelder

Genießen Sie ultimative Freiheit: Sie können Ihr Kochfeld vollflächig zum Kochen nutzen – ohne vordefinierte Kochzonen und damit maximal flexibel. So positionieren Sie Ihr Kochgeschirr in jeder Situation bestmöglich und genau so, wie Sie es möchten. Bis zu sechs induktionsfähige Töpfe, Pfannen und Bräter können individuell platziert werden. Unsere Kochfelder mit Vollflächeninduktion gibt es in verschiedenen Gerätebreiten.



Exklusiv bei Miele Intelligente Topferkennung



DiamondFinish



SilentMove



Exklusiv bei Miele Positionierhilfe¹⁾



¹⁾ Patent: EP2988573

Sensorgestützte Assistenzfunktionen

Nie war Braten einfacher

Mit sensorgesteuerten Miele Kochfeldern zieht intelligente Technologie in Ihre Küche ein.



Genießen Sie immer optimale Ergebnisse beim Braten: Unsere sensorgestützte Assistenzfunktion TempControl* erleichtert Ihnen den Küchenalltag und bringt noch mehr Freude am Kochen. TempControl Sensoren finden Sie in zahlreichen Kochfeldern mit SmartSelect Bedienung sowie im gesamten Kochbereich des KM 7999 mit Touch-Display.



Mit TempControl* kommen Sie in den Genuss gleichbleibend optimaler Ergebnisse bei unterschiedlichsten Bratvorgängen. Dazu wählen Sie einfach die Köchel- oder eine der drei Bratstufen mit idealen Temperaturen. Diese müssen Sie nicht mehr regulieren, denn die Temperaturen werden konstant gehalten.



TempControl* schafft mehr Sicherheit für Sie in der Küche, denn das Überhitzen von Öl und Butter in der Pfanne wird damit zuverlässig verhindert. Und da immer die für das Gargut optimale Temperatur gehalten wird, brennt nichts mehr an. Nutzen können Sie die Funktionen mit jeder beliebigen induktionsgeeigneten Pfanne – neues Kochgeschirr ist nicht nötig.



Miele@home
In der Miele App finden Sie eine große Auswahl an Rezepten, die speziell auf die Nutzung mit TempControl* und CookAssist abgestimmt sind, wie z. B. Fleisch oder Fisch.



KM 7999 FL



Köchelstufe

Viele Gerichte sind erst dann perfekt, wenn die Sauce hinzukommt – wie bei Ragout oder Bolognese. Das Kochfeld reguliert mit Hilfe der Köchelstufe die passende Temperatur. So werden Spritzer vermieden und die Sauce gelingt immer.



Bratstufe I

Diese Bratstufe eignet sich für alle Gerichte, die bei einer geringen Brattemperatur zubereitet werden wie z. B. Spiegeleier, Rührei, Frühstücksspeck, Hähnchenbrust, Schupfnudeln, Gemüse, Frikadellen, Fisch und die meisten Tiefkühlgerichte.



Bratstufe II

Bei dieser mittleren Brattemperatur können Lebensmittel wie z. B. Garnelen, Steaks, Schnitzel, Leberkäse und Geschnetzeltes gebraten werden. Außerdem eignet sie sich zum Anrösten von Saaten sowie zum Zubereiten von Reibekuchen, Tortilla und Karamell.



Bratstufe III

Die höchste Stufe ist perfekt für Wok-Garen sowie für scharfes Anbraten von Fleisch für Schmorgerichte oder von großen Fleischmengen. Aber auch Pfannkuchen und Bratkartoffeln gelingen auf dieser Stufe.



Welche Komfort-Merkmale wünschen Sie?

Die Produkt-Highlights¹⁾ der Miele Induktionskochfelder

Con@ctivity

Konzentrieren Sie sich ganz aufs Kochen: Mit Con@ctivity tut Ihre Haube automatisch das Richtige. Sobald das Kochfeld ein- oder ausgeschaltet wird, reagiert die Dunstabzugshaube selbstständig. Die Saugleistung wird automatisch angepasst, abhängig vom Geschehen auf dem Kochfeld – und sorgt so für ein stets angenehmes Raumklima. Die Geräte kommunizieren über WLAN miteinander. Mit Con@ctivity integrieren Sie Haube und Kochfeld in Miele@home.



Vollfläche

Kochfläche individuell nutzen: Platzieren Sie Ihr Kochgeschirr ganz nach Belieben.

Exklusiv bei Miele TempControl²⁾

Immer perfekte Bratergebnisse: Die Temperatur der Pfanne wird konstant gehalten und nichts brennt mehr an.



Exklusiv bei Miele SmartSelect White
Schnell und intuitiv: Die Leistungsstufen lassen sich für jede Kochzone direkt einstellen.



Exklusiv bei Miele PowerFlex
Unübertroffen schnell und flexibel: Einzigartig die Boosterleistung von bis zu 7,3 kW.



DiamondFinish
Robust und edel: Dank der besonders harten und hochwertigen DiamondFinish Beschichtung werden Kratzer reduziert.

¹⁾ modellabhängig
²⁾ Patent: EP1704754, EP2153698

Welches Icon bedeutet was?

Alle Symbole für Induktionskochfelder auf einen Blick

- Steuerung**
 Mehrfarbiges 7-Zoll-Touch-Display für intuitive Bedienung
- SmartSelect White**
 Leistungsstufen lassen sich besonders schnell und intuitiv anwählen. Weiße kontrastreiche Anzeigen.
- SmartSelect**
 Leistungsstufen lassen sich besonders schnell und intuitiv anwählen. Gelb hinterleuchtete Zahlenreihen.
- ComfortSelect**
 Besonders einfache Steuerung aller Kochzonen und Leistungsstufen.
- EasySelect**
 Mit einer zentralen Zahlenreihe steuern Sie alle Kochzonen und Leistungsstufen.
- Knebel**
 Schnelle und einfache Anwahl durch einen separaten Knebel
- Con@ctivity 3.0**
 Zeigt an, ob das Kochfeld mit Con@ctivity 3.0 ausgestattet ist.
- Flexibilität**
 Flexible Nutzung der gesamten Kochfläche ohne vordefinierte Kochzonen
- PowerFlex**
 Extra große Fläche für zwei Töpfe oder Pfannen, einen großen Bräter oder einen großen Pasta-Topf
- TwinBooster**
 Zwei Leistungsstufen für extrem kurze Ankochzeiten
- Warmhalten**
 Mengenunabhängiges Warmhalten auf Serviertemperatur
- Warmhalten Plus**
 Schonendes Erwärmen von kalten Speisen ist neben dem Warmhalten auf Serviertemperatur möglich.

- Stop & Go**
 Einfach Reduktion der Leistung mit einem Fingertipp
- DiamondFinish**
 Robust und edel: Dank der besonders harten und hochwertigen DiamondFinish Beschichtung werden Kratzer reduziert.
- TempControl**
 Garantiert gleichbleibend optimale Ergebnisse bei unterschiedlichen Bratvorgängen
- Kombinierbar mit SmartLine**
 SmartLine-Elemente bieten unterschiedliche Kochmethoden und lassen sich untereinander perfekt kombinieren.
- SilentMove**
 Flüsterleises Verschieben von Töpfen und Pfannen durch besonders glatte Oberfläche der Glaskeramik

Modernisierungs-Programm Kombinations-Kochfelder mit Induktionsbeheizung

Produktübersicht

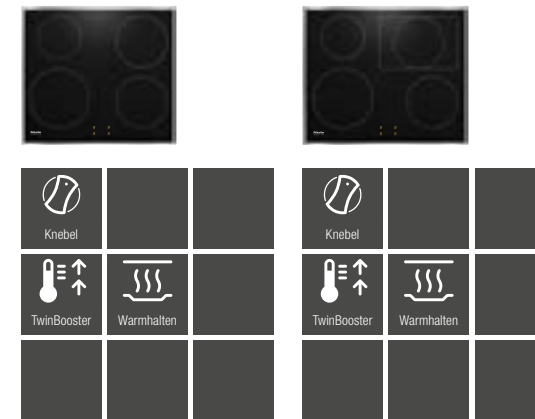

Typ-/Verkaufsbezeichnung	KM 7001 FR	KM 7002 FR
Beheizungsart	Induktion	Induktion
Bauform		
Kombiniert/Unabhängig vom Herd	●/-	●/-
Design		
Farbe der Glaskeramik/Bedruckungsdesign	schwarz	schwarz
Edelstahlrahmen/Facettenschliff	●/-	●/-
Flächenbündiger/Aufliegender Einbau	-/●	-/●
Kombinierbar mit SmartLine/Tischlüfter	-/-	-/-
Kochzonenausstattung		
Anzahl der Kochzonen/Kochbereiche	4/-	4/-
Maximale Anzahl Kochgeschirre	4	4
PowerFlex-Kochzone		
Anzahl/Art/Größe in mm	-/-/-	-/-/-
Max. Leistung/Booster/TwinBooster in W	-/-/-	-/-/-
1. Kochzone/Kochbereich		
Position/Art/Größe in mm	vorne links/Vario-Kochzone/ Ø 160 – 220	vorne links/Vario-Kochzone/ Ø 160 – 220
Max. Leistung/Booster/TwinBooster in W	2.300/3.000/3.650	2.300/3.000/3.650
2. Kochzone/Kochbereich		
Position/Art/Größe in mm	hinten links/Vario-Kochzone/ Ø 100 – 160	hinten links/Vario-Kochzone/ Ø 100 – 160
Max. Leistung/Booster/TwinBooster in W	1.400/2.200/-	1.400/2.200/-
3. Kochzone/Kochbereich		
Position/Art/Größe in mm	hinten rechts/Vario-Kochzone/ Ø 140 – 190	hinten rechts/Koch-/Bräterzone/ Ø 190/190 x 290
Max. Leistung/Booster/TwinBooster in W	1.850/3.000/-	2.300/3.000/-
4. Kochzone/Kochbereich		
Position/Art/Größe in mm	vorne rechts/Vario-Kochzone/ Ø 140 – 190	vorne rechts/Vario-Kochzone/ Ø 140 – 190
Max. Leistung/Booster/TwinBooster in W	1.850/3.000/-	1.850/3.000/-
Bedienkomfort		
Bedienung über Sensortasten/Knebel/Anzeigegefärbung	-/●/gelb	-/●/gelb
TempControl	-	-
Permanente/Intelligente Topferkennung	-/-	-/-
Recall-Funktion/Positionierhilfe	-/-	-/-
Topf-/Topfgrößenerkennung	●	●
Stop&Go-Funktion/Kurzzeitwecker	-/-	-/-
Abschaltautomatik/Ankochautomatik	-/●	-/●
Warmhalten/Warmhalten Plus	●/-	●/-
Individuelle Einstellmöglichkeiten (z.B. Signaltöne)	-	-
Pflegekomfort		
Leicht zu reinigende Glaskeramik/Wischschutz	●/-	●/-
Sicherheit		
Sicherheitsausschaltung/Überhitzungsschutz/Kühlgebläse	●/●/●	●/●/●
Verriegelungsfunktion/Inbetriebnahmesperre	-/●	-/●
Restwärmanzeige	●	●
Technische Daten		
Abmessungen in mm (B x H x T)	574 x 51 x 514	614 x 51 x 514
Maximale Einbauhöhe in mm	48	48
Ausschnittmaße aufliegend in mm (B x T)	560 x 500	600 x 500
Gesamtanschlusswert in kW	7,3	7,3
Unverbindliche Servicepreis-Empfehlung in Euro inkl. MwSt.	870,-	1.020,-

Kombinations-Kochfelder mit Induktionsbeheizung

Produktübersicht

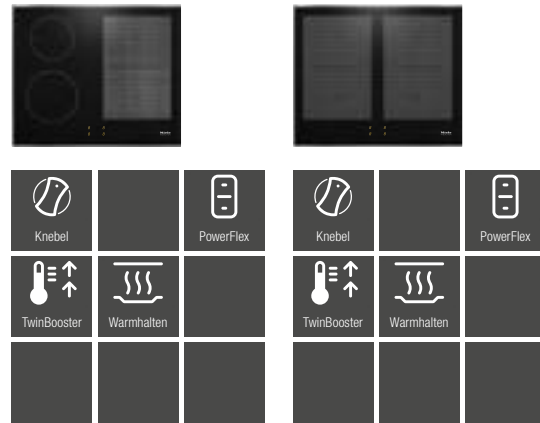

Typ-/Verkaufsbezeichnung	KM 7004 FR	KM 7005 FR
Beheizungsart	Induktion	Induktion
Bauform		
Kombiniert/Unabhängig vom Herd	●/-	●/-
Design		
Farbe der Glaskeramik/Bedruckungsdesign	schwarz	schwarz
Edelstahlrahmen/Facettenschliff	●/-	●/-
Flächenbündiger/Aufliegender Einbau	-/●	-/●
Kombinierbar mit SmartLine/Tischlüfter	-/-	-/-
Kochzonenausstattung		
Anzahl der Kochzonen/Kochbereiche	4/1	4/2
Maximale Anzahl Kochgeschirre	4	4
PowerFlex-Kochzone		
Anzahl/Art/Größe in mm	2/PowerFlex-Kochzonen/ Ø 150 – 230	4/PowerFlex-Kochzonen/ Ø 150 – 230
Max. Leistung/Booster/TwinBooster in W	2.100/3.000/3.650	2.100/3.000/3.650
1. Kochzone/Kochbereich		
Position/Art/Größe in mm	vorne links/Vario-Kochzone/ Ø 140 – 190	links/PowerFlex-Kochbereich/ 230 x 390
Max. Leistung/Booster/TwinBooster in W	1.850/3.000/-	3.400/4.800/7.300
2. Kochzone/Kochbereich		
Position/Art/Größe in mm	hinten links/Vario-Kochzone/ Ø 100 – 160	rechts/PowerFlex-Kochbereich/ 230 x 390
Max. Leistung/Booster/TwinBooster in W	1.400/2.200/-	3.400/4.800/7.300
3. Kochzone/Kochbereich		
Position/Art/Größe in mm	rechts/PowerFlex-Kochbereich/ 230 x 390	-/-/-
Max. Leistung/Booster/TwinBooster in W	3.400/4.800/7.300	-/-/-
4. Kochzone/Kochbereich		
Position/Art/Größe in mm	-/-/-	-/-/-
Max. Leistung/Booster/TwinBooster in W	-/-/-	-/-/-
Bedienkomfort		
Bedienung über Sensortasten/Knebel/Anzeigefarbe	-/●/gelb	-/●/gelb
TempControl	-	-
Permanente/Intelligente Topferkennung	-/-	-/-
Recall-Funktion/Positionierhilfe	-/-	-/-
Topf-/Topfgrößenerkennung	●	●
Stop&Go-Funktion/Kurzzeitwecker	-/-	-/-
Abschaltautomatik/Ankochautomatik	-/●	-/●
Warmhalten/Warmhalten Plus	●/-	●/-
Individuelle Einstellmöglichkeiten (z.B. Signaltöne)	-	-
Pflegekomfort		
Leicht zu reinigende Glaskeramik/Wischschutz	●/-	●/-
Sicherheit		
Sicherheitsausschaltung/Überhitzungsschutz/Kühlgebläse	●/●/●	●/●/●
Verriegelungsfunktion/Inbetriebnahmesperre	-/●	-/●
Restwärmanzeige	●	●
Technische Daten		
Abmessungen in mm (B x H x T)	626 x 52 x 526	626 x 52 x 526
Maximale Einbauhöhe in mm	45	45
Ausschnittmaße aufliegend in mm (B x T)	560 – 600 x 490 – 500	560 – 600 x 490 – 500
Gesamtanschlusswert in kW	7,3	7,3
Unverbindliche Servicepreis-Empfehlung in Euro inkl. MwSt.	1.270,-	1.370,-

Autarke Induktionskochfelder

Produktübersicht

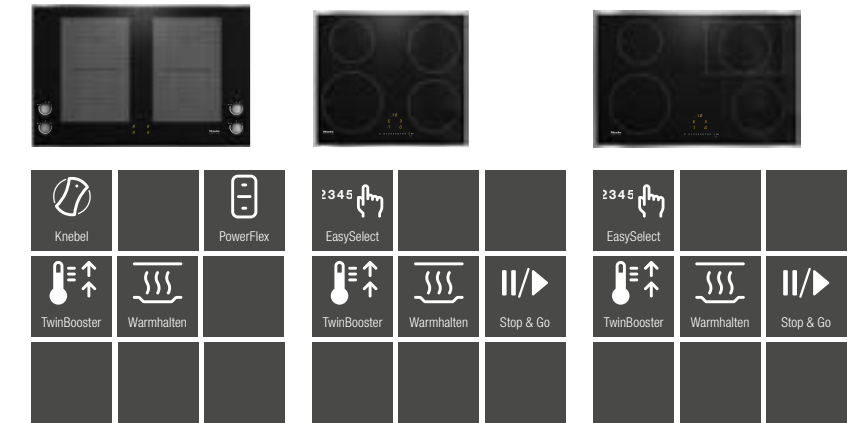

Typ-/Verkaufsbezeichnung	KM 7174 FR	KM 7201 FR	KM 7210 FR
Beheizungsart	Induktion	Induktion	Induktion
Bauform			
Kombiniert/Unabhängig vom Herd	-/●	-/●	-/●
Design			
Farbe der Glaskeramik/Bedruckungsdesign	schwarz/-	schwarz/-	schwarz/-
Edelstahlrahmen/Facettenschliff	●/-	●/-	●/-
Flächenbündiger/Aufliegender Einbau	-/●	-/●	-/●
Kombinierbar mit SmartLine/Tischlüfter	-/-	-/-	-/-
Kochzonenausstattung			
Anzahl der Kochzonen/Kochbereiche	4/1	4/-	4/-
Maximale Anzahl Kochgeschirre	4	4	4
PowerFlex-Kochzone			
Anzahl/Art/Größe in mm	4/PowerFlex-Kochzone/ Ø 150 – 230	-/-/-	-/-/-
Max. Leistung/Booster/TwinBooster in W	2.100/3.000/3.650	-/-/-	-/-/-
1. Kochzone/Kochbereich			
Position/Art/Größe in mm	links/PowerFlex-Kochbereich/ 230 x 390	vorne links/Vario-Kochzone/ Ø 160 – 220	vorne links/Vario-Kochzone/ Ø 160 – 220
Max. Leistung/Booster/TwinBooster in W	3.400/4.800/7.300	2.300/3.000/3.650	2.300/3.000/3.650
2. Kochzone/Kochbereich			
Position/Art/Größe in mm	rechts/PowerFlex-Kochbereich/ 230 x 390	hinten links/Vario-Kochzone/ Ø 100 – 160	hinten links/Vario-Kochzone/ Ø 100 – 160
Max. Leistung/Booster/TwinBooster in W	3.400/4.800/7.300	1.400/1.700/2.200	1.400/1.700/2.200
3. Kochzone/Kochbereich			
Position/Art/Größe in mm	-/-/-	hinten rechts/Vario-Kochzone/ Ø 140 – 190	hinten rechts/Koch-/Bräterzone/ Ø 190/190 x 290
Max. Leistung/Booster/TwinBooster in W	-/-/-	1.850/2.500/3.000	2.100/3.000/3.650
4. Kochzone/Kochbereich			
Position/Art/Größe in mm	-/-/-	vorne rechts/Vario-Kochzone/ Ø 140 – 190	vorne rechts/Vario-Kochzone/ Ø 140 – 190
Max. Leistung/Booster/TwinBooster in W	-/-/-	1.850/2.500/3.000	1.850/2.500/3.000
Bedienkomfort			
Bedienung über Sensortasten/Knebel/Anzeigefarbe/Anzeigefarbe	-/●/gelb	EasySelect/-/gelb	EasySelect/-/gelb
TempControl	-	-	-
Permanente/Intelligente Topferkennung	-/-	●/-	●/-
Recall-Funktion/Positionierhilfe	-/-	●/-	●/-
Stop&Go-Funktion/Kurzzeitwecker	-/-	●/●	●/●
Abschaltautomatik/Ankochautomatik	-/●	●/●	●/●
Warmhalten/Warmhalten Plus	●/-	●/-	●/-
Individuelle Einstellmöglichkeiten (z.B. Signaltöne)	-	●	●
Pflegekomfort			
Leicht zu reinigende Glaskeramik/Wischschutz	●/-	●/-	●/-
Sicherheit			
Sicherheitsausschaltung/Überhitzungsschutz/Kühlgebläse	●/●/●	●/●/●	●/●/●
Verriegelungsfunktion/Inbetriebnahmesperre	-/●	●/●	●/●
Restwärmanzeige	●	●	●
Technische Daten			
Abmessungen in mm (B x H x T)	806 x 71 x 526	574 x 51 x 504	764 x 51 x 504
Maximale Einbauhöhe in mm	45	48	48
Ausschnittmaße aufliegend in mm (B x T)	780 x 500	560 x 490	750 x 490
Ausschnittmaße flächenbündig innen/außen in mm (B x T)	- x -	- x -	- x -
Gesamtanschlusswert in kW/Spannung in V/Absicherung A	7,3/230/3 x 16	7,3/230/3 x 16	7,3/230/3 x 16
Mitgeliefertes Zubehör			
Anschlusskabel/WLAN-Stick XKS 3170 W	●/-	●/-	●/-
Unverbindliche Servicepreis-Empfehlung in Euro inkl. MwSt.	1.929,-	1.099,-	1.379,-

Autarke Induktionskochfelder

Produktübersicht

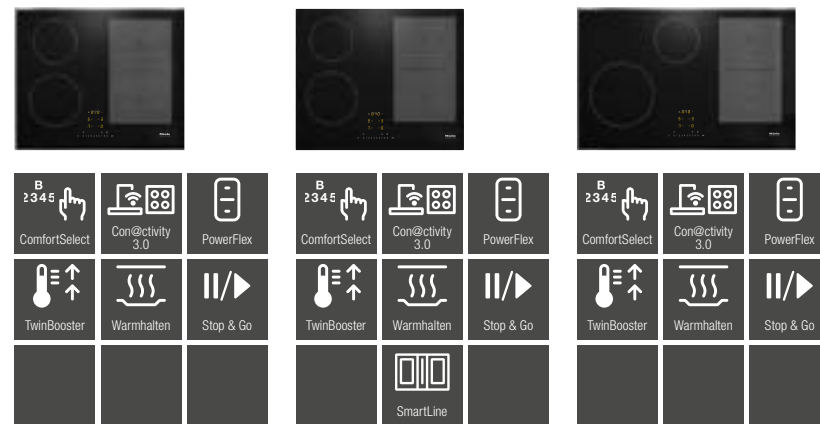

Typ-/Verkaufsbezeichnung	KM 7464 FR	KM 7464 FL	KM 7474 FR
Beheizungsart	Induktion	Induktion	Induktion
Bauform			
Kombiniert/Unabhängig vom Herd	-/●	-/●	-/●
Design			
Farbe der Glaskeramik/Bedruckungsdesign	schwarz/-	schwarz/-	schwarz/-
Edelstahlrahmen/Facettenschliff	●/-	-/-	●/-
Flächenbündiger/Aufliegender Einbau	-/●	●/●	-/●
Kombinierbar mit SmartLine/Tischlüfter	-/-	●/●	-/-
Kochzonenausstattung			
Anzahl der Kochzonen/Kochbereiche	4/1	4/1	4/1
Maximale Anzahl Kochgeschirre	4	4	4
PowerFlex-Kochzone			
Anzahl/Art/Größe in mm	2/PowerFlex-Kochzone/ Ø 150 – 230	2/PowerFlex-Kochzone/ Ø 150 – 230	2/PowerFlex-Kochzone/ Ø 150 – 230
Max. Leistung/Booster/TwinBooster in W	2.100/3.000/3.650	2.100/3.000/3.650	2.100/3.000/3.650
1. Kochzone/Kochbereich			
Position/Art/Größe in mm	vorne links/Vario-Kochzone/ Ø 140 – 190	vorne links/Vario-Kochzone/ Ø 140 – 190	vorne links/Vario-Kochzone/ Ø 140 – 190
Max. Leistung/Booster/TwinBooster in W	1.850/2.500/3.000	1.850/2.500/3.000	2.300/3.000/3.650
2. Kochzone/Kochbereich			
Position/Art/Größe in mm	hinten links/Vario-Kochzone/ Ø 100 – 160	hinten links/Vario-Kochzone/ Ø 100 – 160	hinten mittig/Vario-Kochzone/ Ø 100 – 160
Max. Leistung/Booster/TwinBooster in W	1.400/1.700/2.200	1.400/1.700/2.200	1.400/1.700/2.200
3. Kochzone/Kochbereich			
Position/Art/Größe in mm	rechts/PowerFlex-Kochbereich/ 230 x 390	rechts/PowerFlex-Kochbereich/ 230 x 390	rechts/PowerFlex-Kochbereich/ 230 x 390
Max. Leistung/Booster/TwinBooster in W	3.400/4.800/7.300	3.400/4.800/7.300	3.400/4.800/7.300
4. Kochzone/Kochbereich			
Position/Art/Größe in mm	-/-/-	-/-/-	-/-/-
Max. Leistung/Booster/TwinBooster in W	-/-/-	-/-/-	-/-/-
Bedienkomfort			
Vernetzung mit Miele@Home	●	●	●
Bedienung über Sensortasten/Knebel/Anzeigefarbe	ComfortSelect/-/gelb	ComfortSelect/-/gelb	ComfortSelect/-/gelb
TempControl	-	-	-
Permanente/Intelligente Topferkennung	●/-	●/-	●/-
Recall-Funktion/Positionierhilfe	●/-	●/-	●/-
Stop&Go-Funktion/Kurzzeitwecker	●/●	●/●	●/●
Abschaltautomatik/Ankochautomatik	●/●	●/●	●/●
Warmhalten/Warmhalten Plus	●/-	●/-	●/-
Individuelle Einstellmöglichkeiten (z.B. Signaltöne)	●	●	●
Pflegekomfort			
Leicht zu reinigende Glaskeramik/Wischschutz	●/-	●/-	●/-
Sicherheit			
Sicherheitsausschaltung/Überhitzungsschutz/Kühlgebläse	●/●/●	●/●/●	●/●/●
Verriegelungsfunktion/Inbetriebnahmesperre	●/●	●/●	●/●
Restwärmanzeige	●	●	●
Technische Daten			
Abmessungen in mm (B x H x T)	626 x 52 x 526	620 x 51 x 520	806 x 52 x 526
Maximale Einbauhöhe in mm	45	51	45
Ausschnittmaße aufliegend in mm (B x T)	560 – 600 x 490 – 500	600 x 500	780 x 500
Ausschnittmaße flächenbündig innen/außen in mm (B x T)	- x -	600/624 x 500/524	- x -
Gesamtanschlusswert in kW/Spannung in V/Absicherung A	7,3/230/3 x 16	7,3/230/3 x 16	7,3/230/3 x 16
Mitgeliefertes Zubehör			
Anschlusskabel/WLAN-Stick XKS 3170 W	●/-	●/-	●/-
Unverbindliche Servicepreis-Empfehlung in Euro inkl. MwSt.	1.219,-	1.219,-	1.559,-

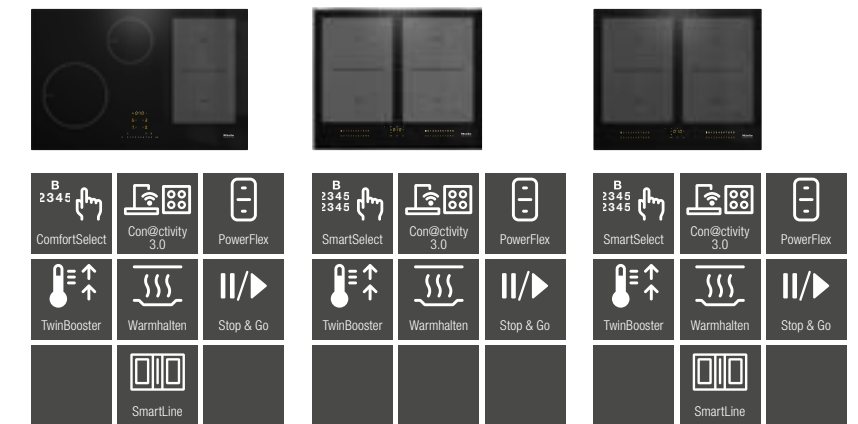

Typ-/Verkaufsbezeichnung	KM 7474 FL	KM 7564 FR	KM 7564 FL
Beheizungsart	Induktion	Induktion	Induktion
Bauform			
Kombiniert/Unabhängig vom Herd	-/●	-/●	-/●
Design			
Farbe der Glaskeramik/Bedruckungsdesign	schwarz/-	schwarz/-	schwarz/-
Edelstahlrahmen/Facettenschliff	-/-	●/-	-/-
Flächenbündiger/Aufliegender Einbau	●/●	-/●	●/●
Kombinierbar mit SmartLine/Tischlüfter	●/-	-/-	●/●
Kochzonenausstattung			
Anzahl der Kochzonen/Kochbereiche	4/1	4/2	4/2
Maximale Anzahl Kochgeschirre	4	4	4
PowerFlex-Kochzone			
Anzahl/Art/Größe in mm	2/PowerFlex-Kochzone/ Ø 150 – 230	4/PowerFlex-Kochzone/ Ø 150 – 230	4/PowerFlex-Kochzone/ Ø 150 – 230
Max. Leistung/Booster/TwinBooster in W	2.100/3.000/3.650	2.100/3.000/3.650	2.100/3.000/3.650
1. Kochzone/Kochbereich			
Position/Art/Größe in mm	vorne links/Vario-Kochzone/ Ø 160 – 220	links/PowerFlex-Kochbereich/ 230 x 390	links/PowerFlex-Kochbereich/ 230 x 390
Max. Leistung/Booster/TwinBooster in W	2.300/3.000/3.650	3.400/4.800/7.300	3.400/4.800/7.300
2. Kochzone/Kochbereich			
Position/Art/Größe in mm	hinten mittig/Vario-Kochzone/ Ø 100 – 160	rechts/PowerFlex-Kochbereich/ 230 x 390	rechts/PowerFlex-Kochbereich/ 230 x 390
Max. Leistung/Booster/TwinBooster in W	1.400/1.700/2.200	3.400/4.800/7.300	3.400/4.800/7.300
3. Kochzone/Kochbereich			
Position/Art/Größe in mm	rechts/PowerFlex-Kochbereich/ 230 x 390	-/-/-	-/-/-
Max. Leistung/Booster/TwinBooster in W	3.400/4.800/7.300	-/-/-	-/-/-
4. Kochzone/Kochbereich			
Position/Art/Größe in mm	-/-/-	-/-/-	-/-/-
Max. Leistung/Booster/TwinBooster in W	-/-/-	-/-/-	-/-/-
Bedienkomfort			
Vernetzung mit Miele@Home	●	●	●
Bedienung über Sensortasten/Knebel/Anzeigefarbe	ComfortSelect/-/gelb	SmartSelect/-/gelb	SmartSelect/-/gelb
TempControl	-	-	-
Permanente/Intelligente Topferkennung	●/-	●/-	●/-
Recall-Funktion/Positionierhilfe	●/-	●/-	●/-
Stop&Go-Funktion/Kurzzeitwecker	●/●	●/●	●/●
Abschaltautomatik/Ankochautomatik	●/●	●/●	●/●
Warmhalten/Warmhalten Plus	●/-	●/-	●/-
Individuelle Einstellmöglichkeiten (z.B. Signaltöne)	●	●	●
Pflegekomfort			
Leicht zu reinigende Glaskeramik/Wischschutz	●/-	●/●	●/●
Sicherheit			
Sicherheitsausschaltung/Überhitzungsschutz/Kühlgebläse	●/●/●	●/●/●	●/●/●
Verriegelungsfunktion/Inbetriebnahmesperre	●/●	●/●	●/●
Restwärmanzeige	●	●	●
Technische Daten			
Abmessungen in mm (B x H x T)	800 x 51 x 520	626 x 52 x 526	620 x 51 x 520
Maximale Einbauhöhe in mm	51	45	51
Ausschnittmaße aufliegend in mm (B x T)	780 x 500	600 x 500	600 x 500
Ausschnittmaße flächenbündig innen/außen in mm (B x T)	780/804 x 500/524	- x -	600/624 x 500/524
Gesamtanschlusswert in kW/Spannung in V/Absicherung A	7,3/230/3 x 16	7,3/230/3 x 16	7,3/230/3 x 16
Mitgeliefertes Zubehör			
Anschlusskabel/WLAN-Stick XKS 3170 W	●/-	●/-	●/-
Unverbindliche Servicepreis-Empfehlung in Euro inkl. MwSt.	1.559,-	1.679,-	1.679,-

Autarke Induktionskochfelder

Produktübersicht



Typ-/Verkaufsbezeichnung	KM 7575 FR	KM 7575 FL
Beheizungsart	Induktion	Induktion
Bauform		
Kombiniert/Unabhängig vom Herd	-/●	-/●
Design		
Farbe der Glaskeramik/Bedruckungsdesign	schwarz/-	schwarz/-
Edelstahlrahmen/Facettenschliff	●/-	-/-
Flächenbündiger/Aufliegender Einbau	-/●	●/●
Kombinierbar mit SmartLine/Tischlüfter	-/-	●/-
Kochzonenausstattung		
Anzahl der Kochzonen/Kochbereiche	6/3	6/3
Maximale Anzahl Kochgeschirre	6	6
PowerFlex-Kochzone		
Anzahl/Art/Größe in mm	6/PowerFlex-Kochzone/ Ø 150 – 230	6/PowerFlex-Kochzone/ Ø 150 – 230
Max. Leistung/Booster/TwinBooster in W	2.100/3.000/3.650	2.100/3.000/3.650
1. Kochzone/Kochbereich		
Position/Art/Größe in mm	links/PowerFlex-Kochbereich/ 230 x 390	links/PowerFlex-Kochbereich/ 230 x 390
Max. Leistung/Booster/TwinBooster in W	3.150/3.400/3.650	3.150/3.400/3.650
2. Kochzone/Kochbereich		
Position/Art/Größe in mm	mittig/PowerFlex-Kochbereich/ 230 x 390	mittig/PowerFlex-Kochbereich/ 230 x 390
Max. Leistung/Booster/TwinBooster in W	3.400/4.800/7.300	3.400/4.800/7.300
3. Kochzone/Kochbereich		
Position/Art/Größe in mm	rechts/PowerFlex-Kochbereich/ 230 x 390	rechts/PowerFlex-Kochbereich/ 230 x 390
Max. Leistung/Booster/TwinBooster in W	3.400/4.800/7.300	3.400/4.800/7.300
4. Kochzone/Kochbereich		
Position/Art/Größe in mm	-/-/-	-/-/-
Max. Leistung/Booster/TwinBooster in W	-/-/-	-/-/-
Bedienkomfort		
Vernetzung mit Miele@Home	●	●
Bedienung über Sensortasten/Knebel/Anzeigefarbe	SmartSelect/-/gelb	SmartSelect/-/gelb
TempControl	-	-
Permanente/Intelligente Topferkennung	●/-	●/-
Recall-Funktion/Positionierhilfe	●/-	●/-
Stop&Go-Funktion/Kurzzeitwecker	●/●	●/●
Abschaltautomatik/Ankochautomatik	●/●	●/●
Warmhalten/Warmhalten Plus	●/-	●/-
Individuelle Einstellmöglichkeiten (z.B. Signaltöne)	●	●
Pflegekomfort		
Leicht zu reinigende Glaskeramik/Wischschutz	●/●	●/●
Sicherheit		
Sicherheitsausschaltung/Überhitzungsschutz/Kühlgebläse	●/●/●	●/●/●
Verriegelungsfunktion/Inbetriebnahmesperre	●/●	●/●
Restwärmanzeige	●	●
Technische Daten		
Abmessungen in mm (B x H x T)	806 x 52 x 526	800 x 51 x 520
Maximale Einbauhöhe in mm	45	51
Ausschnittmaße aufliegend in mm (B x T)	780 x 500	780 x 500
Ausschnittmaße flächenbündig innen/außen in mm (B x T)	- x -	780/804 x 500/524
Gesamtanschlusswert in kW/Spannung in V/Absicherung A	11,0/230/3 x 16	11,0/230/3 x 16
Mitgeliefertes Zubehör		
Anschlusskabel/WLAN-Stick XKS 3170 W	●/-	●/-
Unverbindliche Servicepreis-Empfehlung in Euro inkl. MwSt.	2.169,-	2.169,-

Autarke Kochfelder mit Vollflächeninduktion

Produktübersicht



Typ-/Verkaufsbezeichnung	KM 7667 FR	KM 7667 FL	KM 7678 FR
Beheizungsart	Induktion	Induktion	Induktion
Bauform			
Kombiniert/Unabhängig vom Herd	-/●	-/●	-/●
Design			
Farbe der Glaskeramik/Bedruckungsdesign	schwarz/-	schwarz/-	schwarz/-
Edelstahlrahmen/Facettenschliff	●/-	-/-	●/-
Flächenbündiger/Aufliegender Einbau	-/●	●/●	-/●
Kombinierbar mit SmartLine/Tischlüfter	-/-	●/●	-/-
Kochzonenausstattung			
Anzahl der Kochzonen/Kochbereiche	-/1	-/1	-/1
Maximale Anzahl Kochgeschirre	4	4	6
Maximaler Topfbodendurchmesser	350 mm	350 mm	350 mm
Maximaler Topfbodendurchmesser bei ovalen und rechteckigen Brätern	380 x 300 mm	380 x 300 mm	380 x 300 mm
Kochzone/Kochbereich			
Position/Art/Größe in mm	frei wählbar/Vollfläche/ 570 x 380	frei wählbar/Vollfläche/ 570 x 380	frei wählbar/Vollfläche/ 740 x 380
Max. Leistung/Booster-/TwinBooster in W pro Kochgeschirr	2.600/3.300/3.650	2.600/3.300/3.650	2.600/3.300/3.650
Bedienkomfort			
Vernetzung mit Miele@Home	●	●	●
Bedienung über Sensortasten/Knebel/Anzeigefarbe	SmartSelect/-/gelb	SmartSelect/-/gelb	SmartSelect/-/gelb
TempControl	-	-	-
Permanente/Intelligente Topferkennung	-/●	-/●	-/●
Recall-Funktion/Positionierhilfe	●/●	●/●	●/●
Stop&Go-Funktion/Kurzzeitwecker	●/●	●/●	●/●
Abschaltautomatik/Ankochautomatik	●/●	●/●	●/●
Warmhalten/Warmhalten Plus	●/-	●/-	●/-
Individuelle Einstellmöglichkeiten (z.B. Signaltöne)	●	●	●
Pflegekomfort			
Leicht zu reinigende Glaskeramik/Wischschutz	●/●	●/●	●/●
Sicherheit			
Sicherheitsausschaltung/Überhitzungsschutz/Kühlgebläse	●/●/●	●/●/●	●/●/●
Verriegelungsfunktion/Inbetriebnahmesperre	●/●	●/●	●/●
Restwärmanzeige	●	●	●
Technische Daten			
Abmessungen in mm (B x H x T)	626 x 52 x 526	620 x 51 x 520	806 x 52 x 526
Maximale Einbauhöhe in mm	45	51	45
Ausschnittmaße aufliegend in mm (B x T)	600 x 500	600 x 500	780 x 500
Ausschnittmaße flächenbündig innen/außen in mm (B x T)	- x -	600/624 x 500/524	- x -
Gesamtanschlusswert in kW/Spannung in V/Absicherung A	7,3/230/3 x 16	7,3/230/3 x 16	11,0/230/3 x 16
Mitgeliefertes Zubehör			
Anschlusskabel/WLAN-Stick XKS 3170 W	●/-	●/-	●/-
Unverbindliche Servicepreis-Empfehlung in Euro inkl. MwSt.	2.149,-	2.149,-	2.789,-

Autarke Kochfelder mit Vollflächeninduktion

Produktübersicht



Typ-/Verkaufsbezeichnung	KM 7678 FL	KM 7697 FR	KM 7697 FL
Beheizungsart	Induktion	Induktion	Induktion
Bauform			
Kombiniert/Unabhängig vom Herd	-/●	-/●	-/●
Design			
Farbe der Glaskeramik/Bedruckungsdesign	schwarz/-	schwarz/-	schwarz/-
Edelstahlrahmen/Facettenschliff	-/-	●/-	-/-
Flächenbündiger/Aufliegender Einbau	●/●	-/●	●/●
Kombinierbar mit SmartLine/Tischlüfter	●/-	-/-	●/-
Kochzonenausstattung			
Anzahl der Kochzonen/Kochbereiche	-/1	-/1	-/1
Maximale Anzahl Kochgeschirre	6	6	6
Maximaler Topfbodendurchmesser	350 mm	350 mm	350 mm
Maximaler Topfbodendurchmesser bei ovalen und rechteckigen Brättern	380 x 300 mm	380 x 300 mm	380 x 300 mm
Kochzone/Kochbereich			
Position/Art/Größe in mm	frei wählbar/Vollfläche/ 740 x 380	frei wählbar/Vollfläche/ 870 x 380	frei wählbar/Vollfläche/ 870 x 380
Max. Leistung/Booster-/TwinBooster in W pro Kochgeschirr	2.600/3.300/3.650	2.600/3.300/3.650	2.600/3.300/3.650
Bedienkomfort			
Vernetzung mit Miele@Home	●	●	●
Bedienung über Sensortasten/Knebel/Anzeigefarbe	SmartSelect/-/gelb	SmartSelect/-/gelb	SmartSelect/-/gelb
TempControl	-	-	-
Permanente/Intelligente Topferkennung	-/●	-/●	-/●
Recall-Funktion/Positionierhilfe	●/●	●/●	●/●
Stop&Go-Funktion/Kurzzeitwecker	●/●	●/●	●/●
Abschaltautomatik/Ankochautomatik	●/●	●/●	●/●
Warmhalten/Warmhalten Plus	●/-	●/-	●/-
Individuelle Einstellmöglichkeiten (z.B. Signaltöne)	●	●	●
Pflegekomfort			
Leicht zu reinigende Glaskeramik/Wischschutz	●/●	●/●	●/●
Sicherheit			
Sicherheitsausschaltung/Überhitzungsschutz/Kühlgebläse	●/●/●	●/●/●	●/●/●
Verriegelungsfunktion/Inbetriebnahmesperre	●/●	●/●	●/●
Restwärmanzeige	●	●	●
Technische Daten			
Abmessungen in mm (B x H x T)	800 x 51 x 520	942 x 52 x 526	936 x 51 x 520
Maximale Einbauhöhe in mm	51	45	51
Ausschnittmaße aufliegend in mm (B x T)	780 x 500	916 x 500	916 x 500
Ausschnittmaße flächenbündig innen/außen in mm (B x T)	780/804 x 500/524	- x -	916/940 x 500/524
Gesamtanschlusswert in kW/Spannung in V/Absicherung A	11,0/230/3 x 16	11,0/230/3 x 16	11,0/230/3 x 16
Mitgeliefertes Zubehör			
Anschlusskabel/WLAN-Stick XKS 3170 W	●/-	●/-	●/-
Unverbindliche Servicepreis-Empfehlung in Euro inkl. MwSt.	2.789,-	3.149,-	3.149,-

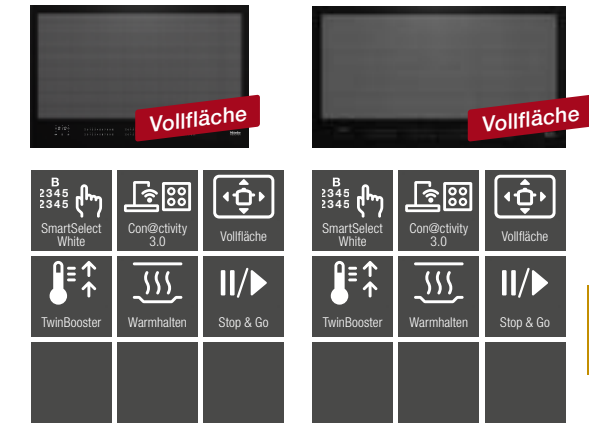

Lieferbar bis voraussichtlich Ende November 2022.
Nachfolger siehe nächste Seite.

Typ-/Verkaufsbezeichnung	KM 7878 FL	KM 7897 FL
Beheizungsart	Induktion	Induktion
Bauform		
Kombiniert/Unabhängig vom Herd	-/●	-/●
Design		
Farbe der Glaskeramik/Bedruckungsdesign	graphitschwarz/SilentMove	graphitschwarz/SilentMove
Edelstahlrahmen/Facettenschliff	-/-	-/-
Flächenbündiger/Aufliegender Einbau	●/●	●/●
Kombinierbar mit SmartLine/Tischlüfter	-/-	-/-
Kochzonenausstattung		
Anzahl der Kochzonen/Kochbereiche	-/1	-/1
Maximale Anzahl Kochgeschirre	6	6
Maximaler Topfbodendurchmesser	350 mm	350 mm
Maximaler Topfbodendurchmesser bei ovalen und rechteckigen Brättern	380 x 300 mm	380 x 300 mm
Kochzone/Kochbereich		
Position/Art/Größe in mm	frei wählbar/Vollfläche/ 740 x 380	frei wählbar/Vollfläche/ 870 x 380
Max. Leistung/Booster-/TwinBooster in W pro Kochgeschirr	2.600/3.300/3.650	2.600/3.300/3.650
Bedienkomfort		
Vernetzung mit Miele@Home	●	●
Bedienung über Sensortasten/Knebel/Anzeigefarbe	SmartSelect White/-/weiß	SmartSelect White/-/weiß
TempControl	-	-
Permanente/Intelligente Topferkennung	-/●	-/●
Recall-Funktion/Positionierhilfe	●/●	●/●
Stop&Go-Funktion/Kurzzeitwecker	●/●	●/●
Abschaltautomatik/Ankochautomatik	●/●	●/●
Warmhalten/Warmhalten Plus	●/-	●/-
Individuelle Einstellmöglichkeiten (z.B. Signaltöne)	●	●
Pflegekomfort		
Leicht zu reinigende Glaskeramik/Wischschutz	●/●	●/●
Sicherheit		
Sicherheitsausschaltung/Überhitzungsschutz/Kühlgebläse	●/●/●	●/●/●
Verriegelungsfunktion/Inbetriebnahmesperre	●/●	●/●
Restwärmanzeige	●	●
Technische Daten		
Abmessungen in mm (B x H x T)	800 x 51 x 520	936 x 51 x 520
Maximale Einbauhöhe in mm	51	51
Ausschnittmaße aufliegend in mm (B x T)	780 x 500	916 x 500
Ausschnittmaße flächenbündig innen/außen in mm (B x T)	780/804 x 500/524	916/940 x 500/524
Gesamtanschlusswert in kW/Spannung in V/Absicherung A	11,0/230/3 x 16	11,0/230/3 x 16
Mitgeliefertes Zubehör		
Anschlusskabel/WLAN-Stick XKS 3170 W	●/-	●/-
Unverbindliche Servicepreis-Empfehlung in Euro inkl. MwSt.	2.949,-	3.239,-



Induktionskochfelder mit DiamondFinish

Produktübersicht

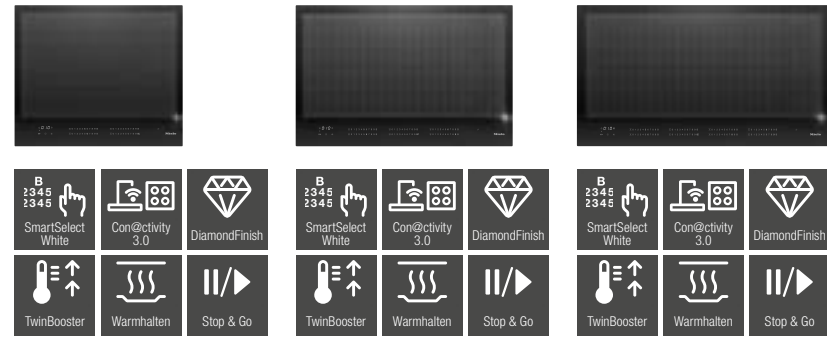

* lieferbar ab voraussichtlich Dezember 2022

Typ-/Verkaufsbezeichnung	KM 7867-1 FL Diamond*	KM 7878-FL Diamond*	KM 7897-FL Diamond*
Beheizungsart	Induktion	Induktion	Induktion
Bauform			
Kombiniert/Unabhängig vom Herd	-/●	-/●	-/●
Design			
Farbe der Glaskeramik/Bedruckungsdesign	graphitschwarz/SilentMove	graphitschwarz/SilentMove	graphitschwarz/SilentMove
DiamondFinish	●	●	●
Edelstahlrahmen/Facettenschliff	-/-	-/-	-/-
Flächenbündiger/Aufliegender Einbau	●/●	●/●	●/●
Kombinierbar mit SmartLine/Tischlüfter	-/-	-/-	-/-
Kochzonenausstattung			
Maximaler Topfbodendurchmesser	350 mm	350 mm	350 mm
Maximaler Topfbodendurchmesser bei ovalen und rechteckigen Brättern	380 x 300 mm	380 x 300 mm	380 x 300 mm
Anzahl der Kochzonen/Kochbereiche	-/1	-/1	-/1
Maximale Anzahl Kochgeschirre	4	6	6
Kochzone/Kochbereich			
Position/Art/Größe in mm	frei wählbar/Vollfläche/570 x 380	frei wählbar/Vollfläche 740 x 380	frei wählbar/Vollfläche 870 x 380
Max. Leistung/Booster-/TwinBooster in W pro Kochgeschirr	2.600/3.300/3.650	2.600/3.300/3.650	2.600/3.300/3.650
Bedienkomfort			
Vernetzung mit Miele@Home	●	●	●
Bedienung über Sensortasten/Knebel	SmartSelect White/-	SmartSelect White/-	SmartSelect White/-
Anzeigefarbe	weiß	weiß	weiß
TempControl	-	-	-
Permanente/Intelligente Topferkennung	-/●	-/●	-/●
Recall-Funktion/Positionierhilfe	●/●	●/●	●/●
Stop&Go-Funktion/Kurzzeitwecker	●/●	●/●	●/●
Abschaltautomatik/Ankochautomatik	●/●	●/●	●/●
Warmhalten/Warmhalten Plus	●/-	●/-	●/-
Individuelle Einstellmöglichkeiten (z.B. Signaltöne)	●	●	●
Pflegekomfort			
Leicht zu reinigende Glaskeramik /Wischschutz	●/●	●/●	●/●
Sicherheit			
Sicherheitsausschaltung/Überhitzungsschutz/Kühlgebläse	●/●/●	●/●/●	●/●/●
Verriegelungsfunktion/Inbetriebnahmesperre	●/●	●/●	●/●
Restwärmanzeige	●	●	●
Technische Daten			
Abmessungen in mm (B x H x T)	620 x 51 x 520	800 x 51 x 520	936 x 51 x 520
Maximale Einbauhöhe in mm	51	51	51
Ausschnittmaße aufliegend in mm (B x T)	600 x 500	780 x 500	916 x 500
Ausschnittmaße flächenbündig innen in mm (B x T)	600 x 500	780 x 500	916 x 500
Ausschnittmaße flächenbündig außen in mm (B x T)	624 x 524	804 x 524	940 x 524
Gesamtanschlusswert in kW/Spannung in V/Absicherung A	7,3/230/3 x 16	11,0/230/3 x 16	11,0/230/3 x 16
Mitgeliefertes Zubehör			
Anschlusskabel	●	●	●
Unverbindliche Servicepreis-Empfehlung in EUR inkl. MwSt.	2.249,-	3.059,-	3.349,-

Autarke Induktionskochfelder mit TempControl

Produktübersicht

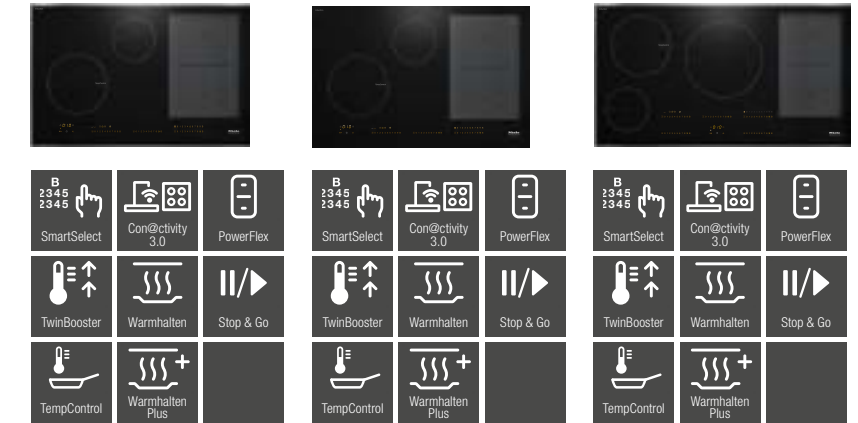

Typ-/Verkaufsbezeichnung	KM 7679 FR	KM 7679 FL	KM 7699 FR
Beheizungsart	Induktion	Induktion	Induktion
Bauform			
Kombiniert/Unabhängig vom Herd	-/●	-/●	-/●
Design			
Farbe der Glaskeramik/Bedruckungsdesign	schwarz/-	schwarz/-	schwarz/-
Edelstahlrahmen/Facettenschliff	●/-	-/-	●/-
Flächenbündiger/Aufliegender Einbau	-/●	●/●	-/●
Kombinierbar mit SmartLine/SmartLine Tischlüfter	-/-	●/-	-/-
Kochbereichsausstattung			
Anzahl der Kochzonen/Kochbereiche	4/1	4/1	5/1
Maximale Anzahl Kochgeschirre	4	4	5
PowerFlex-Kochzone			
Anzahl/Art/Größe in mm	2/PowerFlex-Kochzone/ Ø 150 – 230	2/PowerFlex-Kochzone/ Ø 150 – 230	2/PowerFlex-Kochzone/ Ø 150 – 230
Max. Leistung/Booster/TwinBooster pro Kochgeschirr in W	2.100/3.000/3.650	2.100/3.000/3.650	2.100/3.000/3.650
1. Kochzone/Kochbereich			
Position/Art/Größe in mm	vorne links/TempControl- Kochzone/Ø 160 – 230	vorne links/TempControl- Kochzone/Ø 160 – 230	vorne links/Vario-Kochzone/ Ø 100 – 160
Max. Leistung/Booster/TwinBooster pro Kochgeschirr in W	2.300	2.300/3.000/3.650	1.400/1.750/2.200
2. Kochzone/Kochbereich			
Position/Art/Größe in mm	hinten mittig/Vario-Kochzone/ Ø 100 – 160	hinten mittig/Vario-Kochzone/ Ø 100 – 160	hinten links/TempControl- Kochzone/Ø 160 – 230
Max. Leistung/Booster/TwinBooster pro Kochgeschirr in W	1.400/1.750/2.200	1400/1750/2200	2.300/3.000/3.650
3. Kochzone/Kochbereich			
Position/Art/Größe in mm	rechts/PowerFlex-Kochbereich/ 230 x 390	rechts/PowerFlex-Kochbereich/ 230 x 390	mittig/Vario-Kochzone/ Ø 180 – 280
Max. Leistung pro Kochgeschirr in W	3.400/4.800/7.300	3.400/4.800/7.300	2.600/3.000/3.650
4. Kochzone/Kochbereich			
Position/Art/Größe in mm	-	-	rechts/PowerFlex-Kochbereich/ 230 x 390
Max. Leistung pro Kochgeschirr in W	-	-	3.400/4.800/7.300
Bedienkomfort			
Vernetzung mit Miele@Home	●	●	●
Bedienung über Sensortasten/Knebel/Anzeigefarbe	SmartSelect/-/gelb	SmartSelect/-/gelb	SmartSelect/-/gelb
TempControl	●	●	●
Permanente Topferkennung/Intelligente Topferkennung	●/-	●/-	●/-
Recall-Funktion/Positionierhilfe	●/-	●/-	●/-
Stop&Go-Funktion/Kurzzeitwecker	●/●	●/●	●/●
Abschaltautomatik/Ankochautomatik	●/●	●/●	●/●
Warmhalten/Warmhalten Plus	●/●	●/●	●/●
Individuelle Einstellmöglichkeiten (z.B. Signaltöne)	●	●	●
Pflegekomfort			
Leicht zu reinigende Glaskeramik/Wischschutz	●/●	●/●	●/●
Sicherheit			
Sicherheitsausschaltung/Überhitzungsschutz/Kühlgebläse	●/●/●	●/●/●	●/●/●
Verriegelungsfunktion/Inbetriebnahmesperre	●/●	●/●	●/●
Restwärmanzeige	●	●	●
Technische Daten			
Abmessungen in mm (B x H x T)	806 x 52 x 526	800 x 51 x 520	942 x 52 x 526
Maximale Einbauhöhe in mm	45	51	45
Ausschnittmaße aufliegend in mm (B x T)	750 – 780 x 490 – 500	750 – 780 x 490 – 500	916 x 500
Ausschnittmaße flächenbündig innen/außen in mm (B x T)	-	780 x 500 – 804 x 524	-
Gesamtanschlusswert in kW/Spannung in V/Absicherung A	7,3/230/3 x 16	7,3/230/3 x 16	11/230/3 x 16
Mitgeliefertes Zubehör			
Anschlusskabel	●	●	●
Unverbindliche Servicepreis-Empfehlung in Euro inkl. MwSt.	2.699,-	2.699,-	3.169,-

Autarke Induktionskochfelder mit TempControl

Produktübersicht

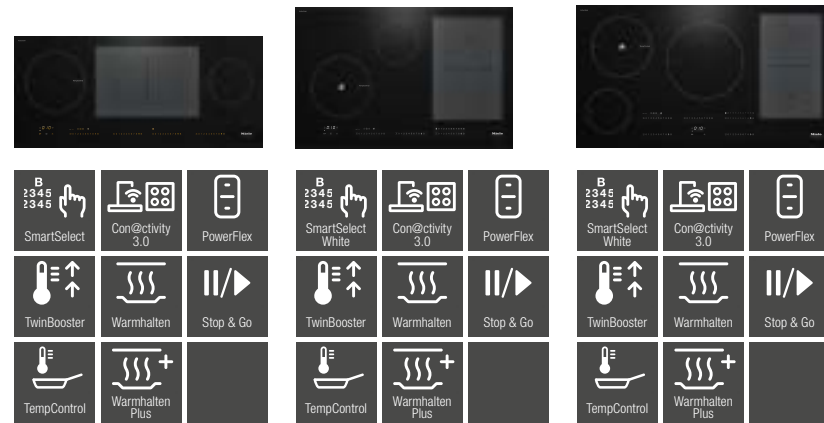

Typ-/Verkaufsbezeichnung	KM 7689 FL	KM 7879 FL	KM 7899 FL
Beheizungsart	Induktion	Induktion	Induktion
Bauform			
Kombiniert/Unabhängig vom Herd	-/●	-/●	-/●
Design			
Farbe der Glaskeramik/Bedruckungsdesign	schwarz/-	graphitschwarz/-	graphitschwarz/-
Edelstahlrahmen/Facettenschliff	-/-	-/-	-/-
Flächenbündiger/Aufliegender Einbau	●/●	●/●	●/●
Kombinierbar mit SmartLine/SmartLine Tischlüfter	-/-	-/-	-/-
Kochbereichsausstattung			
Anzahl der Kochzonen/Kochbereiche	4/1	4/1	5/1
Maximale Anzahl Kochgeschirre	4	4	5
PowerFlex-Kochzone			
Anzahl/Art/Größe in mm	2/PowerFlex-Kochzone/ Ø 160 – 230	2/PowerFlex-Kochzone/ Ø 150 – 230	2/PowerFlex-Kochzone/ Ø 150 – 230
Max. Leistung/Booster/TwinBooster pro Kochgeschirr in W	2.100/3.000/3.650	2.100/3.000/3.650	2.100/3.000/3.650
1. Kochzone/Kochbereich			
Position/Art/Größe in mm	vorne links/TempControl- Kochzone/Ø 160 – 230	vorne links/TempControl- Kochzone/Ø 160 – 230	vorne links/Vario-Kochzone/ Ø 100 – 160
Max. Leistung/Booster/TwinBooster pro Kochgeschirr in W	2.300/3.000/3.650	2.300/3.000/3.650	1.400/1.750/2.200
2. Kochzone/Kochbereich			
Position/Art/Größe in mm	mittig/PowerFlex-Kochbereich/ 230 x 390	hinten mittig/Vario-Kochzone/ Ø 100 – 160	hinten links/TempControl- Kochzone/Ø 160 – 230
Max. Leistung/Booster/TwinBooster pro Kochgeschirr in W	3.400/4.800/7.300	1.400/1.750/2.200	2.300/3.000/3.650
3. Kochzone/Kochbereich			
Position/Art/Größe in mm	vorne rechts/Vario-Kochzone/ Ø 100 – 160	rechts/PowerFlex-Kochbereich/ 230 x 390	mittig/Vario-Kochzone/ Ø 180 – 280
Max. Leistung pro Kochgeschirr in W	1400/2200/-	3.400/4.800/7.300	2.600/3.000/3.650
4. Kochzone/Kochbereich			
Position/Art/Größe in mm	-	-	rechts/PowerFlex-Kochbereich/ 230 x 390
Max. Leistung pro Kochgeschirr in W	-	-	3.400/4.800/7.300
Bedienkomfort			
Vernetzung mit Miele@Home	●	●	●
Bedienung über Sensortasten/Knebel/Anzeigefarbe	SmartSelect/-/gelb	SmartSelect White/-/weiß	SmartSelect White/-/weiß
TempControl	●	●	●
Permanente Topferkennung/Intelligente Topferkennung	●/-	●/-	●/-
Recall-Funktion/Positionierhilfe	●/-	●/-	●/-
Stop&Go-Funktion/Kurzzeitwecker	●/●	●/●	●/●
Abschaltautomatik/Ankochautomatik	●/●	●/●	●/●
Warmhalten/Warmhalten Plus	●/●	●/●	●/●
Individuelle Einstellmöglichkeiten (z.B. Signaltöne)	●	●	●
Pflegekomfort			
Leicht zu reinigende Glaskeramik/Wischschutz	●/●	●/●	●/●
Sicherheit			
Sicherheitsausschaltung/Überhitzungsschutz/Kühlgebläse	●/●/●	●/●/●	●/●/●
Verriegelungsfunktion/Inbetriebnahmesperre	●/●	●/●	●/●
Restwärmanzeige	●	●	●
Technische Daten			
Abmessungen in mm (B x H x T)	916 x 51 x 408	800 x 51 x 500	936 x 51 x 520
Maximale Einbauhöhe in mm	51	51	51
Ausschnittmaße aufliegend in mm (B x T)	886 – 896 x 386 – 388	750 – 780 x 490 – 500	916 x 500
Ausschnittmaße flächenbündig innen/außen in mm (B x T)	896 x 388 – 920 x 412	780 x 500 – 804 x 524	916 x 500 – 940 x 524
Gesamtanschlusswert in kW/Spannung in V/Absicherung A	7,3/230/3 x 16	7,3/230/3 x 16	11/230/3 x 16
Mitgeliefertes Zubehör			
Anschlusskabel	●	●	●
Unverbindliche Servicepreis-Empfehlung in Euro inkl. MwSt.	3.049,-	3.049,-	3.459,-

Autarke Induktionskochfelder mit TempControl und Touch-Display

Produktübersicht

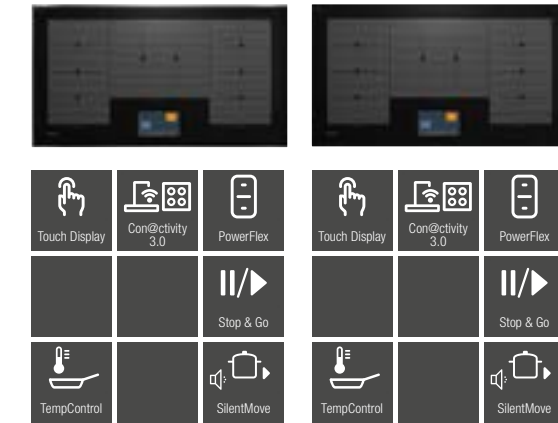

Typbezeichnung	KM 7999 FR	KM 7999 FL
Beheizungsart	Induktion	Induktion
Bauform		
Kombiniert/Unabhängig vom Herd	-/●	-/●
Design		
Farbe der Glaskeramik/Bedruckungsdesign	Graphitschwarz/SilentMove	Graphitschwarz/SilentMove
Edelstahlrahmen/Facettenschliff	●/-	-/-
Flächenbündiger Einbau/Aufliegender Einbau	-/●	●/●
Kombinierbar mit SmartLine / SmartLine Tischlüfter	-/-	-/-
Kochbereichsausstattung		
Anzahl der Kochzonen / Kochbereiche	-/3	-/3
Maximale Anzahl Töpfe und Pfannen	5	5
Kochzone/Kochbereich		
Position	links	links
Art	TempControl-Kochbereich	TempControl-Kochbereich
Größe in mm [BxH]	226 x 382	226 x 382
Max. Leistung pro Kochgeschirr in W	2.800	2.800
Max. Booster-Leistung pro Kochgeschirr in W	3.600	3.600
Kochzone/Kochbereich		
Position	mittig	mittig
Art	TempControl-Kochbereich	TempControl-Kochbereich
Größe in mm [BxH]	365 x 286	365 x 286
Max. Leistung pro Kochgeschirr in W	2.800	2.800
Max. Booster-Leistung pro Kochgeschirr in W	3.600	3.600
Kochzone/Kochbereich		
Position	rechts	rechts
Art	TempControl-Kochbereich	TempControl-Kochbereich
Größe in mm [BxH]	226 x 382	226 x 382
Max. Leistung pro Kochgeschirr in W	2.800	2.800
Max. Booster-Leistung pro Kochgeschirr in W	3.600	3.600
Bedienkomfort		
Vernetzung mit Miele@Home	●	●
Bedienung über Touch-Display/Größe des Displays	●/7 Zoll	●/7 Zoll
Anzeigefarbe	mehrfarbig	mehrfarbig
TempControl	●	●
PowerFlex	●	●
Topf- und Topfgrößenerkennung	●	●
Permanente Topferkennung / Intelligente Topferkennung	●/-	●/-
Recall-Funktion/Positionierhilfe	●/-	●/-
Stop&Go-Funktion/Kurzzeitwecker	●/●	●/●
Abschaltautomatik/Ankochautomatik	●/-	●/-
Individuelle Einstellmöglichkeiten (z.B. Signaltöne)	●	●
Assistenzprogramme	●	●
Pflegekomfort		
Leicht zu reinigende Glaskeramik/Wischschutz	●/●	●/●
Sicherheit		
Sicherheitsausschaltung/Überhitzungsschutz/Kühlgebläse	●/●/●	●/●/●
Verriegelungsfunktion/Inbetriebnahmesperre	-/●	-/●
Fehlerüberwachung	●	●
Restwärmanzeige	●	●
Technische Daten		
Abmessungen in mm (BxHxT)	942 x 68 x 526	936 x 67 x 520
Ausschnittmaße aufliegendem in mm (B x T)	916 x 500	916 x 500
Ausschnittmaße flächenbündig innen in mm (B x T)	-	916 x 500
Ausschnittmaße flächenbündig außen in mm (B x T)	-	940 x 524
Gesamtanschlusswert in kW/Spannung in V/Absicherung A	10,8/230/3x 16	10,8/230/3 x 16
Mitgeliefertes Zubehör		
Anschlusskabel	●	●
WLAN-Stick XKS 3170 W	●	●
Unverbindliche Servicepreis-Empfehlung in EUR inkl. MwSt.	5.549,-	5.549,-



Welche Komfort-Merkmale wünschen Sie?

Die Produkt-Highlights¹⁾ der Miele Elektrokochfelder

Con@ctivity

Konzentrieren Sie sich ganz aufs Kochen: Mit Con@ctivity tut Ihre Haube automatisch das Richtige. Sobald das Kochfeld ein- oder ausgeschaltet wird, reagiert die Dunstabzugshaube selbstständig. Die Saugleistung wird automatisch angepasst, abhängig vom Geschehen auf dem Kochfeld – und sorgt so für ein stets angenehmes Raumklima. Die Geräte kommunizieren über WLAN miteinander. Mit Con@ctivity integrieren Sie Haube und Kochfeld in Miele@home.



Exklusiv bei Miele **ExtraSpeed²⁾**
Noch mehr Zeitersparnis: Dank einer Miele exklusiven Technologie bleibt mehr Zeit für Sie.



Bräterzone
Besonders praktisch: Für die Nutzung eines Bräters lassen sich weitere Heizkreise einfach hinzuschalten.



Mehrkreis-Kochzone
Ganz nach Ihren Bedürfnissen: Schalten Sie Heizkreise einfach hinzu – je nachdem, welche Größe Sie benötigen.



Exklusiv bei Miele **SmartSelect**
Schnell und intuitiv: Leistungsstufen und Zeiten lassen sich für jede Kochzone direkt einstellen.



Exklusiv bei Miele **Warmhalten**
Serviergerecht: Die Temperatur am Topfboden wird beim Warmhalten so reguliert, dass nichts mehr anbrennt.

¹⁾ modellabhängig
²⁾ Patent: EP2001267

Welches Icon bedeutet was?

Alle Symbole für Elektrokochfelder auf einen Blick

- Steuerung**
- SmartSelect** (Icon: Hand über Zahlenreihe): Leistungsstufen lassen sich besonders schnell und intuitiv anwählen. Gelb hinterleuchtete Zahlenreihen.
 - ComfortSelect** (Icon: Hand über Zahlenreihe): Besonders einfache Steuerung aller Kochzonen und Leistungsstufen durch eine Zahlenreihe.
 - EasySelect** (Icon: Hand über Zahlenreihe): Mit einer zentralen Zahlenreihe steuern Sie alle Kochzonen und Leistungsstufen.
 - Knebel** (Icon: Knebel): Schnelle und einfache Anwahl jeder Kochzone durch einen separaten Knebel.
- Con@ctivity 3.0**
- Con@ctivity 3.0** (Icon: WLAN-Symbol): WLAN-basierte Automatikfunktion für ein optimales Raumklima und höchsten Bedienkomfort
- Flexibilität**
- Bräterzone** (Icon: Bräter): Zuschaltbare Heizkreise ermöglichen die Nutzung eines Bräters
- Stop & Go**
- Stop & Go** (Icon: Stoppsymbol): Einfache Reduktion der Leistung mit einem Fingertipp
- Warmhalten**
- Warmhalten** (Icon: Wellenlinie): Mengenunabhängiges Warmhalten auf Serviertemperatur
- ExtraSpeed**
- ExtraSpeed** (Icon: Blitz): Elektro-Heizkörper für kurze Ankochzeiten

Modernisierungs-Programm Kombinations-Kochfelder mit Elektrobeheizung

Produktübersicht

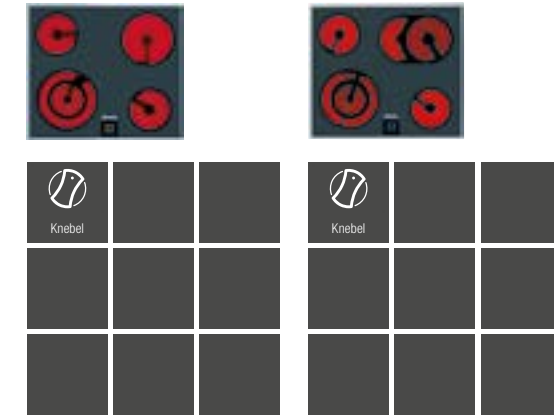

Typ-/Verkaufsbezeichnung	KM 6002 LightPrint	KM 6003 LightPrint
Maße		
Ausschnittmaß Breite x Tiefe in mm	560 x 500	560 x 500
Gerätemaß Breite x Tiefe in mm	574 x 514	574 x 514
Design		
LightPrint-Bedruckung im Bereich der nicht beheizten Kochzonen	•	•
Aufliegender Edelstahl-Rahmen	•	•
Kochzonenausstattung		
Anzahl Elektro-Kochzonen	4	4
Hinten links 145 mm Ø, 1.200 Watt	•	•
Vorne rechts 145 mm Ø, 1.200 Watt	•	•
Vorne links Vario-Zone 120/210 mm Ø, 750/2.200 Watt	•	•
Vorne links 210 mm Ø, 2.200 Watt	-	-
Hinten rechts 180 mm Ø, 1.800 Watt	•	-
Hinten rechts Koch-/Bräterzone 170/265 mm Ø, 1.500/2.400 Watt	-	•
Sicherheit		
Restwärmeanzeige für jede Kochzone	•	•
Mitgeliefertes Zubehör		
Glasschaber	•	•
Elektrischer Anschluss		
Gesamtanschlusswert in kW	6,4	7,0
Unverbindliche Servicepreis-Empfehlung in Euro inkl. MwSt.	410,-	520,-

Kombinations-Kochfelder mit Elektrobeheizung

Produktübersicht

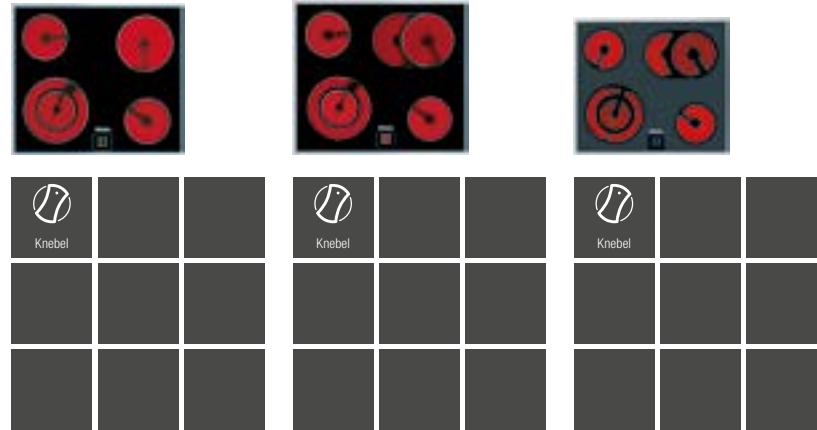

Typ-/Verkaufsbezeichnung	KM 6012	KM 6013	KM 6013 LightPrint
Maße			
Ausschnittmaß Breite x Tiefe in mm	560 x 490	560 x 490	560 x 490
Gerätemaß Breite x Tiefe in mm	574 x 504	574 x 504	574 x 504
Design			
LightPrint-Bedruckung im Bereich der nicht beheizten Kochzonen	-	-	•
Aufliegender Edelstahl-Rahmen	•	•	•
Kochzonenausstattung			
Anzahl Elektro-Kochzonen	4	4	4
Hinten links 145 mm Ø, 1.200 Watt	•	•	•
Vorne rechts 145 mm Ø, 1.200 Watt	•	•	•
Vorne links Vario-Zone 120/210 mm Ø, 750/2.200 Watt	•	•	•
Vorne links 210 mm Ø, 2.200 Watt	-	-	-
Hinten rechts 180 mm Ø, 1.800 Watt	•	-	-
Hinten rechts Koch-/Bräterzone 170/265 mm Ø, 1.500/2.400 Watt	-	•	•
Sicherheit			
Restwärmanzeige für jede Kochzone	•	•	•
Mitgeliefertes Zubehör			
Glasschaber	•	•	•
Elektrischer Anschluss			
Gesamtanschlusswert in kW	6,4	7,0	7,0
Unverbindliche Servicepreis-Empfehlung in Euro inkl. MwSt.	470,-	620,-	670,-

Kombinations-Kochfelder mit Elektrobeheizung

Produktübersicht

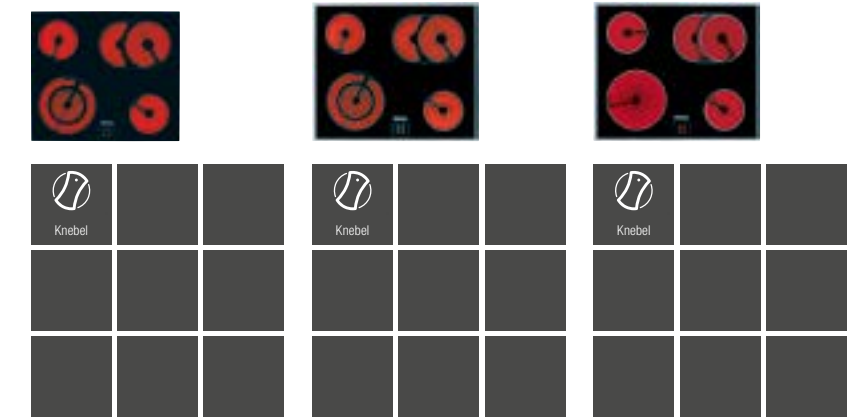

Typ-/Verkaufsbezeichnung	KM 6017	KM 6023	KM 6024
Maße			
Ausschnittmaß Breite x Tiefe in mm	526/552 x 456/482	600 x 500	600 x 500
Gerätemaß Breite x Tiefe in mm	548 x 478	614 x 514	614 x 514
Design			
LightPrint-Bedruckung im Bereich der nicht beheizten Kochzonen	-	-	-
Aufliegender Edelstahl-Rahmen	-	•	•
Flächenbündig für den Einbau in Arbeitsplatten aus Granit, Vollholz und geflieste Arbeitsflächen	•	-	-
Kochzonenausstattung			
Anzahl Elektro-Kochzonen	4	4	4
Hinten links 145 mm Ø, 1.200 Watt	•	•	•
Vorne rechts 145 mm Ø, 1.200 Watt	•	•	•
Vorne links Vario-Zone 120/210 mm Ø, 750/2.200 Watt	•	•	-
Vorne links 210 mm Ø, 2.200 Watt	-	-	•
Hinten rechts 180 mm Ø, 1.800 Watt	-	-	-
Hinten rechts Koch-/Bräterzone 170/265 mm Ø, 1.500/2.400 Watt	•	•	•
Sicherheit			
Restwärmanzeige für jede Kochzone	•	•	•
Mitgeliefertes Zubehör			
Glasschaber	•	•	•
Elektrischer Anschluss			
Gesamtanschlusswert in kW	7,0	7,0	7,0
Unverbindliche Servicepreis-Empfehlung in Euro inkl. MwSt.	770,-	690,-	610,-

Kombinations-Kochfelder mit Elektrobeheizung

Produktübersicht

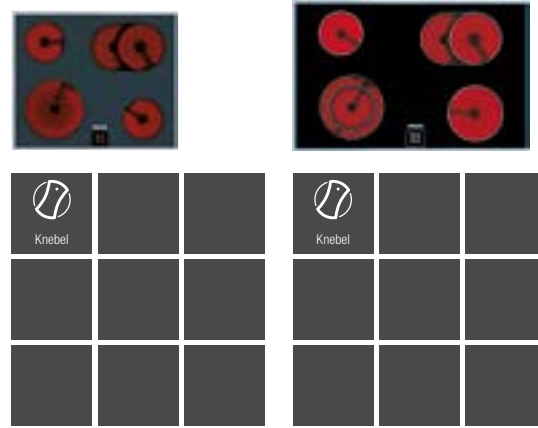

Typ-/Verkaufsbezeichnung	KM 6024 LightPrint	KM 6031
Maße		
Ausschnittmaß Breite x Tiefe in mm	600 x 500	780 x 500
Gerätemaß Breite x Tiefe in mm	614 x 514	794 x 514
Design		
LightPrint-Bedruckung im Bereich der nicht beheizten Kochzonen	•	-
Aufliegender Edelstahl-Rahmen	•	•
Kochzonenausstattung		
Anzahl Elektro-Kochzonen	4	4
Hinten links 145 mm Ø, 1.200 Watt	•	•
Vorne rechts 145 mm Ø, 1.200 Watt	•	-
Vorne rechts 180 mm Ø, 1.800 Watt	-	•
Vorne rechts Vario-Zone 120/180 mm Ø, 700/1.700 Watt	-	-
Vorne links Vario-Zone 145/210 mm Ø, 750/2.200 Watt	-	•
Vorne links 210 mm Ø, 2.200 Watt	•	-
Hinten rechts 180 mm Ø, 1.800 Watt	-	-
Hinten rechts Koch-/Bräterzone 170/265 mm Ø, 1.500/2.400 Watt	•	•
Hinten rechts Koch-/Bräterzone 170/290 mm Ø, 1.500/2.600 Watt	-	-
Warmhaltezone 150 Watt und den Maßen 332 x 142 mm	-	-
Sicherheit		
Restwärmanzeige für jede Kochzone	•	•
Mitgeliefertes Zubehör		
Glasschaber	•	•
Elektrischer Anschluss		
Gesamtanschlusswert in kW	7,0	7,6
Unverbindliche Servicepreis-Empfehlung in Euro inkl. MwSt.	640,-	850,-

Autarke Elektrokochfelder

Produktübersicht

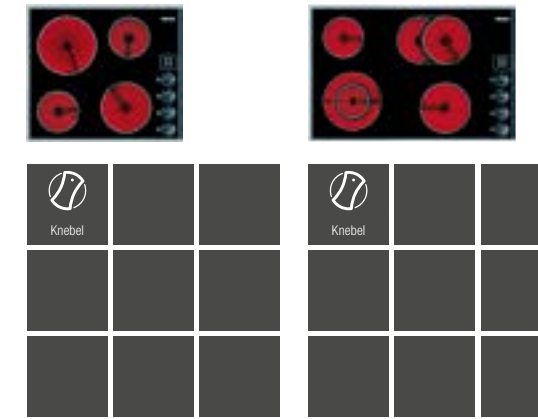

Wichtiger Einbauhinweis:

Aufgrund der Abstrahlungswärme wird der Einbau über Schubladen nicht empfohlen.

Sollte ein Zwischenboden eingebaut werden, muss der Mindestabstand ab Oberkante Arbeitsplatte zum Zwischenboden 75 mm betragen.

Typ-/Verkaufsbezeichnung	KM 520	KM 523
Maße		
Ausschnittmaß Breite x Tiefe in mm	560 x 490	750 x 490
Gerätemaß Breite x Tiefe in mm	574 x 504	764 x 504
Design		
Aufliegender Edelstahl-Rahmen	•	•
Bedienkomfort		
Seitliche Bedienung über Schalterknebel	•	•
Anzahl Leistungsstufen	12	12
Kochzonenausstattung		
Anzahl Elektro-Kochzonen	4	4
Hinten links 210 mm Ø, 2.300 Watt	•	-
Hinten links 145 mm Ø, 1.200 Watt	-	•
Vorne rechts 180 mm Ø, 1.800 Watt	•	•
Vorne links Vario-Zone 145/210 mm Ø, 750/2.200 Watt	-	•
Vorne links 145 mm Ø, 1.200 Watt	•	-
Hinten rechts 145 mm Ø, 1.200 Watt	•	-
Hinten rechts Koch-/Bräterzone 170/265 mm Ø, 1.500/2.400 Watt	-	•
Sicherheit		
Restwärmanzeige für jede Kochzone	•	•
Mitgeliefertes Zubehör		
Glasschaber und Anschlusskabel	•	•
Elektrischer Anschluss		
Gesamtanschlusswert in kW/Spannung in V/Absicherung in A	6,5/230/3 x 16	7,6/230/3 x 16
Unverbindliche Servicepreis-Empfehlung in Euro inkl. MwSt.		
Rahmen Edelstahl	1.029,-	1.269,-

Autarke Elektrokochfelder

Produktübersicht

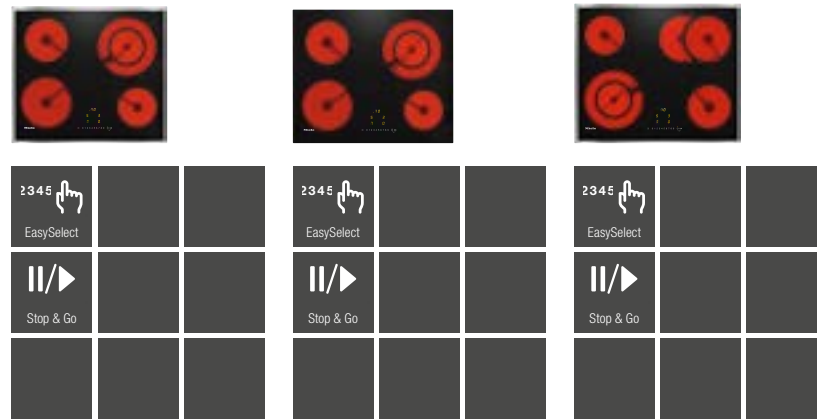

Typ-/Verkaufsbezeichnung	KM 6520 FR	KM 6520 FL	KM 6521 FR
Beheizungsart	Elektro	Elektro	Elektro
Bauform			
Kombiniert mit Herd/Unabhängig vom Herd	-/●	-/●	-/●
Design			
Kombinierbar mit SmartLine	-	-	-
Umlaufender Edelstahlrahmen	●	-	●
Aufliegender Einbau/Flächenbündiger Einbau	●/-	-/●	●/-
Kochzonenausstattung			
Anzahl der Kochzonen	4	4	4
Kochzone			
Position/Art/Durchmesser in mm	vorne links/Einkreis-Kochzone/180	vorne links/Einkreis-Kochzone/180	vorne links/Vario-Kochzone/120/210
Leistung in W	1.800	1.800	1.200/2.200
Kochzone			
Position/Art/Durchmesser in mm	hinten links/Einkreis-Kochzone/160	hinten links/Einkreis-Kochzone/160	hinten links/Einkreis-Kochzone/145
Leistung in W	1.500	1.500	1.200
Kochzone			
Position/Art/Durchmesser in mm	hinten rechts/Vario-Kochzone/120/210	hinten rechts/Vario-Kochzone/120/210	hinten rechts/Koch-/Bräterzone/170 Ø/ 265 breit
Leistung in W	750/2.200	750/2.200	1.500/2.400
Kochzone			
Position/Art/Durchmesser in mm	vorne rechts/Einkreis-Kochzone/145	vorne rechts/Einkreis-Kochzone/145	vorne rechts/Einkreis-Kochzone/160
Leistung in W	1.200	1.200	1.500
Bedienkomfort			
Vernetzung mit Miele@Home	-	-	-
Bedienung über Touch-Display/Sensortasten/Knebel	-/EasySelect/-	-/EasySelect/-	-/EasySelect/-
Infodisplay/Displayfarbe	-/gelb	-/gelb	-/gelb
Kochzonenerweiterung	-	-	●
Recall-Funktion/Stop&Go-Funktion/Kurzzeitwecker	●/●/●	●/●/●	●/●/●
Abschaltautomatik/Ankochautomatik/Warmhalten	●/●/-	●/●/-	●/●/-
Individuelle Einstellmöglichkeiten/Wischschutz	●/-	●/-	●/-
Anzeigen			
Digitale Anzeige der Leistungsstufen	●	●	●
Effizienz und Nachhaltigkeit			
Restwärmenutzung/geringer Standby-Verbrauch	●/●	●/●	●/●
Sicherheit			
Sicherheitsausschaltung	●	●	●
Verriegelungsfunktion/Inbetriebnahmesperre	●/●	●/●	●/●
Fehlerüberwachung/Integriertes Kühlgebläse	●/-	●/-	●/-
Überhitzungsschutz/Topfschutz/Restwärmeanzeige	●/●/●	●/●/●	●/●/●
Technische Daten			
Abmessungen in mm (B x T)	574 x 504	592 x 492	614 x 514
Einbauhöhe mit Anschlusskasten in mm	43	46	42
Ausschnittsmaß in mm	560 x 490	570/596 x 470/496	600 x 500
Gesamtanschlusswert in kW/Spannung in V/Absicherung in A	6,7/230/3 x 16	6,7/230/3 x 16	7,3/230/3 x 16
Mitgeliefertes Zubehör			
Glasschaber	●	●	●
Anschlusskabel Länge in m	1,44	1,44	1,44
XKS 3170 W	-	-	-
Unverbindliche Servicepreis-Empfehlung in EUR inkl. MwSt.			
Rahmen Edelstahl	749,-	749,-	879,-

Autarke Elektrokochfelder

Produktübersicht

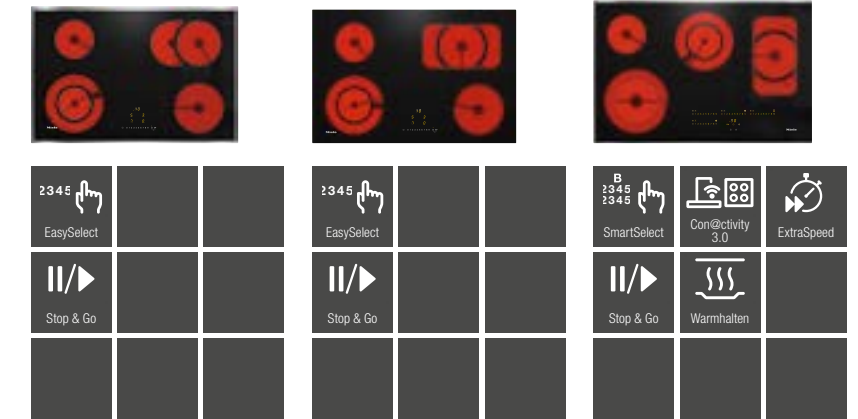

Typ-/Verkaufsbezeichnung	KM 6522 FR	KM 6523 FL	KM 6564 FR
Beheizungsart	Elektro	Elektro	Elektro
Bauform			
Kombiniert mit Herd/Unabhängig vom Herd	-/●	-/●	-/●
Design			
Kombinierbar mit SmartLine	-	-	-
Umlaufender Edelstahlrahmen	●	-	●
Aufliegender Einbau/Flächenbündiger Einbau	●/-	-/●	●/-
Kochzonenausstattung			
Anzahl der Kochzonen	4	4	4
Kochzone			
Position/Art/Durchmesser in mm	vorne links/Vario-Kochzone/120/210	vorne links/Vario-Kochzone/120/210	vorne links/ExtraSpeed-Kochzone/145/230
Leistung in W	750/2.200	1.200/2.200	1.500/3.200
Kochzone			
Position/Art/Durchmesser in mm	hinten links/Einkreis-Kochzone/145	hinten links/Einkreis-Kochzone/145	hinten links/Einkreis-Kochzone/145
Leistung in W	1.200	1.200	1.200
Kochzone			
Position/Art/Durchmesser in mm	hinten rechts/Koch-/Bräterzone/170 Ø/ 265 breit	hinten rechts/Koch-/Bräterzone/170 Ø/ 290 breit	hinten mittig/Vario-Kochzone/120/210
Leistung in W	1.500/2.400	1.500/2.600	750/2.200
Kochzone			
Position/Art/Durchmesser in mm	vorne rechts/Einkreis-Kochzone/180	vorne rechts/Einkreis-Kochzone/180	rechts/Koch-/Bräterzone/170 Ø/ 290 breit
Leistung in W	1.800	1.800	1.500/2.600
Bedienkomfort			
Vernetzung mit Miele@Home	-	-	●
Bedienung über Touch-Display/Sensortasten/Knebel	-/EasySelect/-	-/EasySelect/-	-/SmartSelect/-
Infodisplay/Displayfarbe	-/gelb	-/gelb	-/gelb
Kochzonenerweiterung	●	●	●
Recall-Funktion/Stop&Go-Funktion/Kurzzeitwecker	●/●/●	●/●/●	●/●/●
Abschaltautomatik/Ankochautomatik/Warmhalten	●/●/-	●/●/-	●/●/●
Individuelle Einstellmöglichkeiten/Wischschutz	●/-	●/-	●/●
Anzeigen			
Digitale Anzeige der Leistungsstufen	●	●	●
Effizienz und Nachhaltigkeit			
Restwärmenutzung/geringer Standby-Verbrauch	●/●	●/●	●/●
Sicherheit			
Sicherheitsausschaltung	●	●	●
Verriegelungsfunktion/Inbetriebnahmesperre	●/●	●/●	●/●
Fehlerüberwachung/Integriertes Kühlgebläse	●/-	●/-	●/-
Überhitzungsschutz/Topfschutz/Restwärmeanzeige	●/●/●	●/●/●	●/●/●
Technische Daten			
Abmessungen in mm (B x T)	764 x 504	752 x 492	806 x 526
Einbauhöhe mit Anschlusskasten in mm	43	45	40
Ausschnittsmaß in mm	750 x 490	730/756 x 470/496	780 x 500
Gesamtanschlusswert in kW/Spannung in V/Absicherung in A	7,6/230/3 x 16	7,8/230/3 x 16	9,2/230/3 x 16
Mitgeliefertes Zubehör			
Glasschaber	●	●	●
Anschlusskabel Länge in m	1,44	1,44	1,44
XKS 3170 W	-	-	●
Unverbindliche Servicepreis-Empfehlung in EUR inkl. MwSt.			
Rahmen Edelstahl	1.099,-	1.099,-	1.689,-

Autarke Elektrokochfelder

Produktübersicht

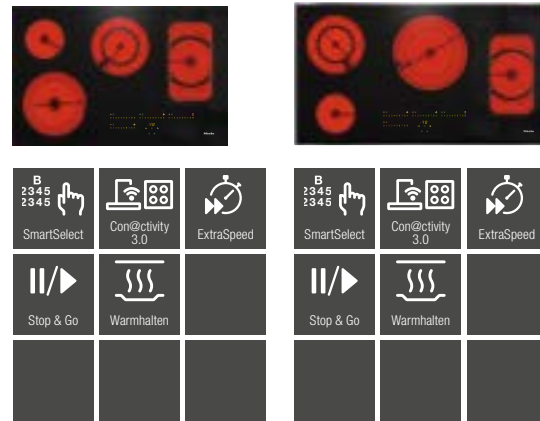

Typ-/Verkaufsbezeichnung	KM 6564 FL	KM 6565 FR
Beheizungsart		
Beheizungsart	Elektro	Elektro
Bauform		
Kombiniert mit Herd/Unabhängig vom Herd	-/●	-/●
Design		
Kombinierbar mit SmartLine	-	-
Umlaufender Edelstahlrahmen	-	●
Aufliegender Einbau/Flächenbündiger Einbau	-/●	●/-
Kochzonenausstattung		
Anzahl der Kochzonen	4	4
Kochzone		
Position/Art/Durchmesser in mm	vorne links/ExtraSpeed-Kochzone/145/230	vorne links/Einkreis-Kochzone/145
Leistung in W	1.500/3.200	1.200
Kochzone		
Position/Art/Durchmesser in mm	hinten links/Einkreis-Kochzone/145	hinten links/Vario-Kochzone/120/210
Leistung in W	1.200	750/2.200
Kochzone		
Position/Art/Durchmesser in mm	hinten mittig/Vario-Kochzone/120/210	hinten mittig/ExtraSpeed-Kochzone/145/210/270
Leistung in W	750/2.200	1.050/2.050/3.200
Kochzone		
Position/Art/Durchmesser in mm	rechts/Koch-/Bräterzone/170 Ø/290 breit	rechts/Koch-/Bräterzone/170 Ø/290 breit
Leistung in W	1.500/2.600	1.500/2.600
Bedienkomfort		
Vernetzung mit Miele@Home	●	●
Bedienung über Touch-Display/Sensortasten/Knebel	-/SmartSelect/-	-/SmartSelect/-
Infodisplay/Displayfarbe	-/gelb	-/gelb
Kochzonenerweiterung	●	●
Recall-Funktion/Stop&Go-Funktion/Kurzzeitwecker	●/●/●	●/●/●
Abschaltautomatik/Ankochautomatik/Warmhalten	●/●/●	●/●/●
Individuelle Einstellmöglichkeiten/Wischschutz	●/●	●/●
Anzeigen		
Digitale Anzeige der Leistungsstufen	●	●
Effizienz und Nachhaltigkeit		
Restwärmenutzung/geringer Standby-Verbrauch	●/●	●/●
Sicherheit		
Sicherheitsausschaltung	●	●
Verriegelungsfunktion/Inbetriebnahmesperre	●/●	●/●
Fehlerüberwachung/Integriertes Kühlgebläse	●/-	●/-
Überhitzungsschutz/Topfschutz/Restwärmeanzeige	●/●/●	●/●/●
Technische Daten		
Abmessungen in mm (B x T)	792 x 512	942 x 526
Einbauhöhe mit Anschlusskasten in mm	46	40
Ausschnittmaß in mm	770/796 x 490/516	916 x 500
Gesamtanschlusswert in kW/Spannung in V/Absicherung in A	9,2/230/3 x 16	9,2/230/3 x 16
Mitgeliefertes Zubehör		
Glasschaber	●	●
Anschlusskabel Länge in m	1,44	1,44
XKS 3170 W	●	●
Unverbindliche Servicepreis-Empfehlung in EUR inkl. MwSt.		
Rahmen Edelstahl	1.689,-	1.959,-

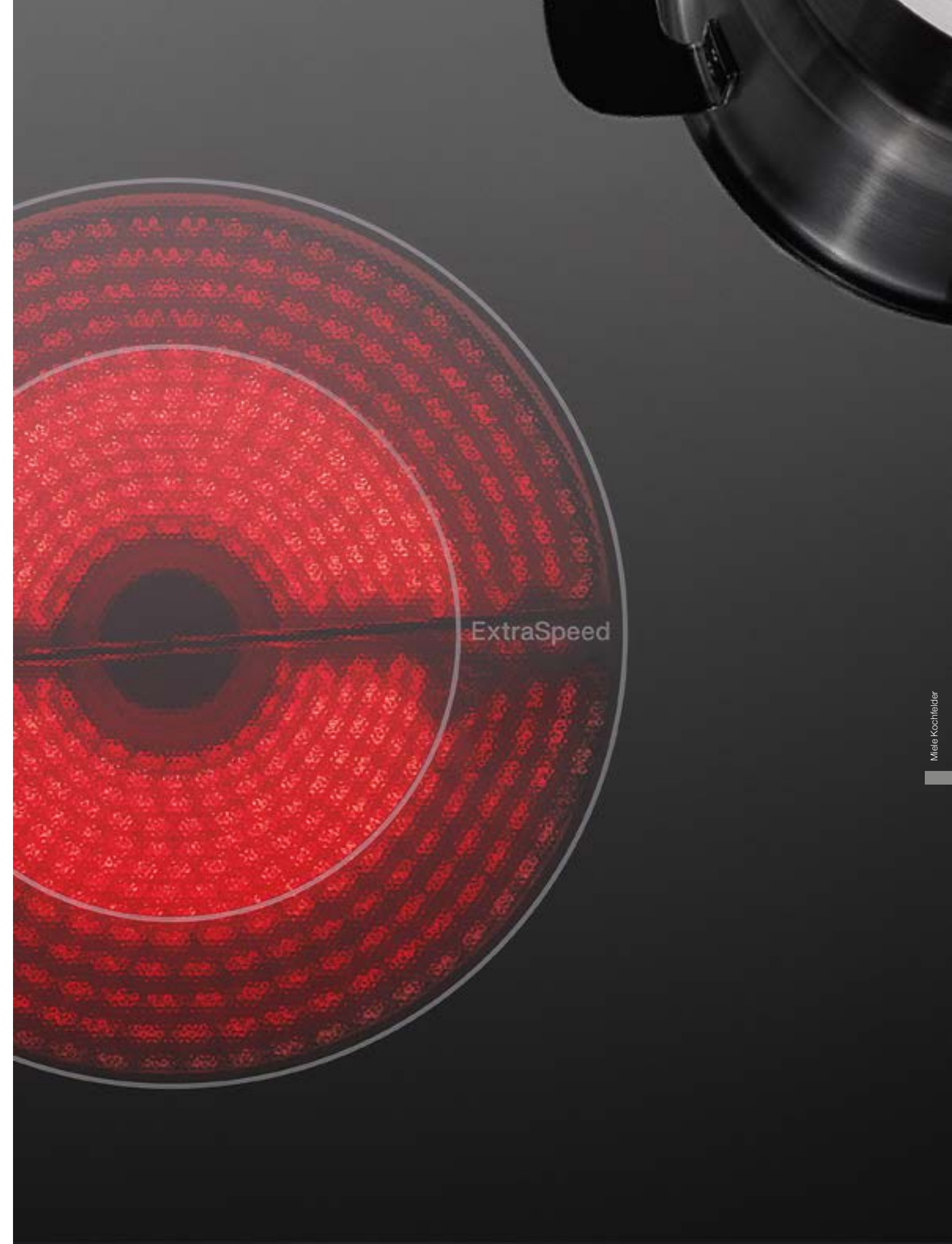



SmartLine



Miele SmartLine

Die Freiheit so zu kochen, wie Sie wollen

Für jede Vorliebe das passende Gerät



Induktion

Schnell und energieeffizient: Beim Kochen mit Induktion entsteht die Hitze direkt im Topfboden, wobei die Größe des Topfes automatisch erkannt wird. Es gibt praktisch keine Energieverluste. Die Bereiche neben den Kochzonen bleiben relativ kühl und machen das Kochen mit Induktion besonders sicher. Einzigartig ist neben der Flexibilität auch die Schnelligkeit der PowerFlex-Kochzonen. Induktion hat sich wegen seiner vielen Vorteile längst in Profiküchen etabliert.

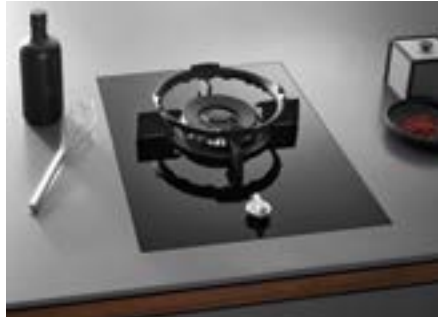

Gas

Gas ist eine Primärenergie. Darunter versteht man eine Energieform, die aus der Natur kommt und zur Nutzung keine Umwandlungsprozesse mehr durchlaufen muss. Daher ist das Kochen mit Gas besonders umweltschonend.



Induktionswok

Profiklasse: Perfekt abgestimmt auf Form und Funktion ist die Miele Wokpfanne, die passgenau in einer speziellen Mulde liegt. So verteilt sich die Wärme optimal und das Ergebnis wird perfekt. Zusätzlich verhindert das intelligente System ControllInduc®, dass Öle und Fette überhitzen. Der Miele Induktionswok bietet Ihnen außerdem besondere Komfortfunktionen wie z. B. die Boostertechnologie.



TeppanYaki

Moderne japanische Kochtradition: Das Teppankochen zählt zu den kulinarischen Erlebnissen der modernen Küche. Dabei werden die Speisen direkt auf der heißen Edelstahlfläche zubereitet. Das induktionsbeheizte Miele TeppanYaki verfügt über zwei getrennt nutzbare Heizzonen: So können Sie mehrere Speisen gleichzeitig mit unterschiedlichen Temperaturen zubereiten bzw. warmhalten.



Tischlüfter

Kochen ohne störende Kochdünste und Gerüche ist dank des Miele Tischlüfters möglich. Durch die mittige Anordnung zwischen zwei SmartLine-Elementen saugt der Miele Tischlüfter die Wrasen genau dort ab, wo diese entstehen. Ebenso kann der Tischlüfter auch neben Gas-Elementen genutzt werden. In diesem Falle dient die Glas-Abdeckung als magnetischer Flammenschutz.



Miele
INDUCTION

0
0 1 2 3 4 5 6 7 8 9 B

Welche Komfort-Merkmale wünschen Sie?

Die Produkt-Highlights* der Miele SmartLine-Elemente

Exklusiv bei Miele SmartSelect

Leistungsstufen und Zeiten lassen sich bei dieser Bedienung besonders schnell und intuitiv anwählen. Für jede Kochzone gibt es eine gelb hinterleuchtete Zahlenreihe. So wird eine hohe Ablesbarkeit aus jeder Blickrichtung gewährleistet. Timerzeiten sind noch komfortabler einzustellen durch die getrennte Anwahl von Kurzzeitwecker und Abschaltautomatik sowie der dreistelligen Anzeige.



Exklusiv bei Miele PowerFlex

Unübertroffen schnell und flexibel: Einzigartig die Boosterleistung von bis zu 3,65 kW.

Exklusiv bei Miele TwinBooster

Einmalige Flexibilität: Die Induktionsleistung kann individuell verteilt bzw. auf nur eine Zone gebündelt werden.



ComfortClean Topfträger

Schnell sauber: Topfträger einfach abnehmen und im Geschirrspüler reinigen. So bleibt das Gaskochfeld lange schön.



Wokbrenner

Professionell: Leistungsstarker Wokbrenner für einheitliche bzw. separate Regulierung der beiden Flammkreise.



GasStop

Beruhigend: Erlischt die Flamme, z. B. durch Zugluft, wird ein weiteres Ausströmen des Gases verhindert.

Welches Icon bedeutet was?

Alle Symbole der SmartLine auf einen Blick



SmartLine

Freie Kombinationsmöglichkeiten aller SmartLine-Element möglich.



Bedienphilosophien

Leistungsstufen lassen sich besonders schnell und intuitiv anwählen. Gelbe hinterleuchtete Zahlenreihen.



Schnelle und einfache Anwahl durch einen separaten Knebel



Flexibilität

Extra große Fläche für zwei Töpfe oder Pfannen, einen großen Bräter oder einen großen Pasta-Topf.



Optimale Ergebnisse durch Induktionsbeheizung und Boostertechnologie.



Speisen werden direkt auf der heißen Edelstahlfläche zubereitet. Zwei getrennt regelbare Heizkreise.



TwinBooster

Zwei Leistungsstufen für extrem kurze Ankochzeiten.



Warmhalten

Mengenunabhängiges Warmhalten auf Serviertemperatur



GasStop

Hohe Sicherheit durch sofortige Unterbrechung der Gaszufuhr bei Flammenausfall.



10 x Filter

10-lagiger Metallfettfilter, geeignet zur Reinigung im Geschirrspüler



ECO-Motor

Besonders effizienter Tischlüfter



Energieeffizienz

Es wird die Energieeffizienzklasse A++ angezeigt.

SmartLine

Produktübersicht

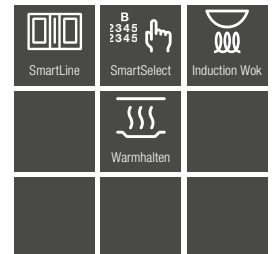
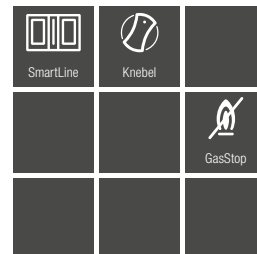
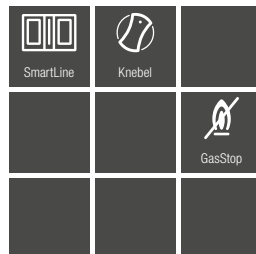
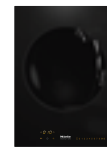

Typ-/Verkaufsbezeichnung	CS 7101-1 FL	CS 7102-1 FL	CS 7641 FL
Beheizungsart			
Beheizungsart	Gas	Gas	Induktion
Bauform und Design			
SmartLine	●	●	●
Elegante Glaskeramikoberfläche	●	●	●
Farbe der Glaskeramik	schwarz	schwarz	schwarz
Flächenbündig	●	●	●
Rahmenlos aufliegend	●	●	●
Guss-Topfträger (matt schwarz emailliert)	●	●	-
Guss-Grillrost	-	-	-
Edelstahl-Teppan-Fläche	-	-	-
Gewölbte Wok-Mulde aus Glas	-	-	●
Anzahl der Kochzonen	1	2	1
Kochzone			
Position/Art/Durchmesser in mm	mittig/Dual-Wok/150 – 280	vorne/Normalbrenner/120 – 220	mittig/Wok-Mulde/300
Leistung/Booster/TwinBooster in W	4.500/-/-	1.700/-/-	2.400/3.000/-
Kochzone			
Position/Art/Durchmesser in mm	-/-/-	hinten/Starkbrenner/140 – 240	-/-/-
Leistung/Booster/TwinBooster in W	-/-/-	2.700/-/-	-/-/-
Bedienkomfort			
Bedienung über Knebel	●	●	-
Elektrozündung mit Einhandbedienung	●	●	-
Bedienung über Sensortasten	-	-	SmartSelect
Displayfarbe	-	-	gelb
Digitale Anzeige der Leistungsstufen	-	-	●
Permanente Topferkennung	-	-	●
Recall-Funktion	-	-	●
Stop&Go-Funktion	-	-	●
Kurzzeitwecker	-	-	●
Abschaltautomatik	-	-	●
Ankochautomatik	-	-	●
Warmhalten	-	-	●
Individuelle Einstellmöglichkeiten (z.B. Signaltöne)	-	-	●
Pflegekomfort			
Leicht zu reinigende Glaskeramik	●	●	●
Wischschutz	-	-	●
Geschirrspülertaugliche Topfträger	●	●	-
Geschirrspülertauglicher Grillrost	-	-	-
Sicherheit			
Sicherheitsausschaltung/Verriegelungsfunktion/Inbetriebnahmesperre	-/-/-	-	●/●/●
Fehlerüberwachung/Integriertes Kühlgebläse/Überhitzungsschutz	-/-/-	-	●/●/●
Restwärmeanzeige	-	-	●
GasStop	●	●	-
Technische Daten			
Abmessungen in mm (B x T)	378 x 520	378 x 520	378 x 520
Maximale Einbauhöhe in mm	92	92	129,6
Ausschnittmaße in mm (B x T) für aufliegenden Einbau	358 x 500	358 x 500	358 x 500
Ausschnittmaße in mm (B x T) für flächenbündigen Einbau	358/382 x 500/524	358/382 x 500/524	358/382 x 500/524
Gesamtanschlusswert in kW/Spannung in V/Absicherung in A	0,025/230/10	0,025/230/10	3,0/230/16
Mitgeliefertes Zubehör			
Anschlusskabel mit Stecker	●	●	●
Wok-Ring/Kleintassenring/Düsensatz für Flüssiggas	●/●/●	-/-/●	-/-/-
Edelstahl Wok-Pfanne	-	-	●
FlameGuard CSFG 7000	●	●	-
Nachkaufbares Zubehör			
Zwischenleiste	CSZL 7000	CSZL 7000	CSZL 7000
Unverbindliche Servicepreis-Empfehlung in EUR inkl. MwSt.	1.429,-	1.369,-	2.879,-

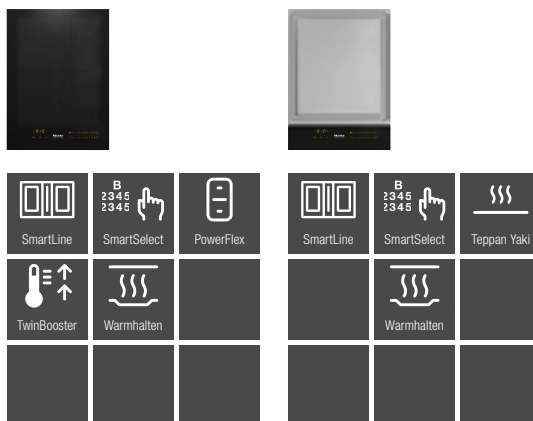

Typ-/Verkaufsbezeichnung	CS 7612 FL	CS 7632 FL
Beheizungsart		
Beheizungsart	Induktion	Induktion
Bauform und Design		
SmartLine	●	●
Elegante Glaskeramikoberfläche	●	●
Farbe der Glaskeramik	schwarz	schwarz
Flächenbündig	●	●
Rahmenlos aufliegend	●	●
Guss-Topfträger (matt schwarz emailliert)	–	–
Guss-Grillrost	–	–
Edelstahl-Teppan-Fläche	–	●
Gewölbte Wok-Mulde aus Glas	–	–
Anzahl der Kochzonen	2	2
PowerFlex-Kochzonen		
Anzahl/Durchmesser in mm	2/150 x 230	–
Leistung/Booster/TwinBooster in W	2.100/3.000/3.650	–
Kochzone		
Position/Art/Durchmesser in mm	mittig/PowerFlex-Brücke/ 230 x 390	vorne/Teppan Yaki-Fläche/ 305 x 175
Leistung/Booster/TwinBooster in W	2.100/3.000/3.650	1.400/–/–
Kochzone		
Position/Art/Durchmesser in mm	–	hinten/Teppan Yaki-Fläche/ 305 x 175
Leistung/Booster/TwinBooster in W	–	1.400/–/–
Bedienkomfort		
Bedienung über Knebel	–	–
Elektrozündung mit Einhandbedienung	–	–
Bedienung über Sensortasten	SmartSelect	SmartSelect
Displayfarbe	gelb	gelb
Digitale Anzeige der Leistungsstufen	●	●
Permanente Topferkennung	●	–
Recall-Funktion	●	●
Stop&Go-Funktion	●	●
Kurzzeitwecker	●	●
Abschaltautomatik	●	●
Ankochautomatik	●	–
Warmhalten	●	●
Individuelle Einstellmöglichkeiten (z.B. Signaltöne)	●	●
Pflegekomfort		
Leicht zu reinigende Glaskeramik	●	●
Wischschutz	●	●
Geschirrspülertaugliche Topfträger	–	–
Geschirrspülertauglicher Grillrost	–	–
Sicherheit		
Sicherheitsausschaltung/Verriegelungsfunktion/Inbetriebnahmesperre	●/●/●	●/●/●
Fehlerüberwachung/Integriertes Kühlgebläse/Überhitzungsschutz	●/●/●	●/●/●
Restwärmanzeige	●	●
GasStop	–	–
Technische Daten		
Abmessungen in mm (B x T)	378 x 520	378 x 520
Maximale Einbauhöhe in mm	51	60
Ausschnittmaße in mm (B x T) für aufliegenden Einbau	358 x 500	358 x 500
Ausschnittmaße in mm (B x T) für flächenbündigen Einbau	358/382 x 500/524	358/382 x 500/524
Gesamtanschlusswert in kW/Spannung in V/Absicherung in A	3,65/230/16	2,8/230/16
Mitgeliefertes Zubehör		
Anschlusskabel/Anschlusskabel mit Stecker	●/–	●/–
Wok-Ring/Kleintassenring/Düsenatz für Flüssiggas	–/–/–	–/–/–
Edelstahl Wok-Pfanne	–	–
Anforderungskarte für Kochbuch	–	●
Unverbindliche Servicepreis-Empfehlung in EUR inkl. MwSt.	1.619,–	2.649,–

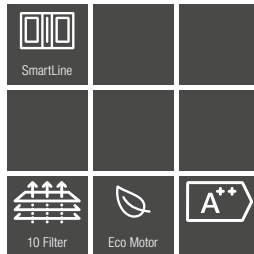

¹⁾ Das Gesamt-Ausschnittmaß für eine Kombination von SmartLine-Geräten sind der gesonderten Ausschnittmaß-Skizze zu entnehmen.

²⁾ Normen für Luftleistung: EN 61591
Schalleistung: EN 60704-3
Schalldruck: EN 60704-2-13

Typ/Verkaufsbezeichnung	CSDA 7001 FL
Bauform	
Tischlüfter	●
Design	
SmartLine	●
Flächenbündig/Rahmenlos aufliegend	●/●
Betriebsarten	
Abluftbetrieb/Umluftbetrieb	●/●
Bedienkomfort	
Bedienung über Sensortasten	Smart Select
Digitale Anzeige der Leistungsstufen/Displayfarbe	●/gelb
Anzahl spülmaschinengeeignete Edelstahl-Metallfettfilter (10-lagig)	1
CleanCover	●
Leicht zu reinigende Glaskeramik	●
Automatische Nachlaufzeit 5 min.	●
Sicherheit	
Sicherheitsausschaltung	●
FlameGuard (Schutz der Gasflamme)	-
Effizienz und Nachhaltigkeit	
Energieeffizienzklasse (A++ - E)/Klasse für den Fettabseidegrad	A++/B
Jährlicher Energieverbrauch in kWh/Jahr	29,3
ECO-Motor (Gleichstrom-Motor)	●
Luftleistung bei maximalem Abluftquerschnitt²⁾	
Abluft	
In Betriebsstufe 3: Luftleistung (m ³ /h)	460
Schalleistung (dB(A) re1pW)/Schalldruck (dB(A) re20µPa)	65/50
In Boosterstufe: Luftleistung (m ³ /h)	560
Schalleistung (dB(A) re1pW)/Schalldruck (dB(A) re20µPa)	69/55
Umluft	
In Betriebsstufe 3: Luftleistung (m ³ /h)	390
Schalleistung (dB(A) re1pW)/Schalldruck (dB(A) re20µPa)	70/55
In Boosterstufe: Luftleistung (m ³ /h)	480
Schalleistung (dB(A) re1pW)/Schalldruck (dB(A) re20µPa)	75/60
Montagehinweise	
Sockelgebläse mit Abluftanschluss	●
Abluftanschluss hinten und seitlich	●
Maße des Abluftstutzens in mm (B x T)	222 x 89
Technische Daten	
Abmessung in mm (H x B x T)	168 x 120 x 520
Einbauhöhe mit (Anschlusskasten) in mm	168
Ausschnittmaß in mm (B x T) aufliegend ¹⁾	100 x 500
Ausschnittmaß in mm (B x T) flächenbündig ¹⁾	100/124 x 500/524
Gesamtanschlusswert in kW	0,17
Spannung in V/Absicherung in A	230/10
Mitgeliefertes Zubehör	
Flachkanal zur Luftführung bis Sockelgebläse	●
Anschlusskabel mit Stecker	●
Flächenbündiges Abdeckgitter	●
Nachkaufbares Zubehör	
Umbausatz Umluft/Regenerierbarer Aktivkohlefilter	DUU 1000-2/DKF 1000 R
Schalldämpfer DASD 150/Mauerkasten DMK 150	-/●
Zwischenleiste	CSZL 7000
Flachkanäle	DFK xx
Unverbindliche Servicepreis-Empfehlung in EUR inkl. MwSt.	1.589,-



Umbausatz Umluft DUU 1000-2

Umbausatz Umluft für CSDA 10x0 und 7000 zur Umrüstung des Tischlüfters, Abluft- auf Umluftbetrieb

- Flächenbündiger Einbau in Sockelhöhen ab 100 mm
- Abluftanschluss für Flachkanalsystem nach links, rechts oder hinten
- inkl. regenerierbarer Longlife AirClean Filter
- gleichmäßige Luftausströmung im Umluftbetrieb
- Verringerung der Strömungsgeräusche

M.-Nr. 11207310

379,-



ProLine





Perfekt auf Ihre Anforderungen zugeschnitten

Die Bauart, Bauformen und Größenvielfalt der Miele ProLine-Elemente

Bauart

Die ProLine-Elemente können unabhängig von einem Backofen in eine Küchenzeile eingebaut werden. Der Raum unterhalb der ProLine-Elemente steht Ihnen je nach Modell dann für Schubladen- oder Schrankelemente zur Verfügung. So sind Sie bei Ihrer Küchenplanung ganz flexibel.

Bauformen

Miele ProLine-Geräte gibt es mit den Beheizungsarten Elektro, Induktion und Gas. So steht Ihnen für jede Zubereitungsart das passende Kochfeld zur Verfügung.



Elektro

Die Erwärmung der Kochzone erfolgt über Heizkörper unter der Glaskeramik. Das zeigt sich durch rotes Aufglühen der Kochzone. Elektrokochfelder der ProLine-Serie verfügen wie klassische Elektrokochfelder über verschiedene Kochzonengrößen.



Induktion

Der Trendsetter. Beim Kochen mit Induktion entsteht die Hitze direkt im Topfboden. Die Größe des Topfes wird automatisch erkannt. Die Vorteile: Es gibt praktisch keine Energieverluste. Das Kochen ist besonders sicher, da die Bereiche neben der Kochzone relativ kühl bleiben.



Gas

Kraftvolles oder sanftes Garen – alles ist möglich mit klassischen Miele Gaskochfeldern. Verfügbar sind sie in mehreren Breiten und Ausstattungen. Die elektronisch gesteuerten ProLine-Gasbrenner verfügen über innovative Sicherheits- und Komfortmerkmale.

Größenvielfalt



Kochen Sie eher mit wenigen Töpfen oder zaubern Sie gerne umfangreiche Menüs, für die Sie viele Töpfe und Pfannen benötigen? Miele bietet je nach ProLine-Element bis zu drei Gerätebreiten, die sich beliebig kombinieren lassen.

Die Klassischen – 288 mm breit

Die Komfortablen – 380 mm breit

Die Großzügigen – 576 mm breit

So können Sie sich Ihre Gerätekombination individuell gestalten und haben immer genug Platz für Ihr Kochgeschirr.

Verschiedene Zubereitungsoptionen in einem Kochsystem nutzen

Die Exoten der Miele ProLine-Elemente

Ambitioniertes Kochen erfordert professionelle Technik. Für diesen Anspruch bietet Miele auch besondere Geräte wie z. B. TeppanYaki, Fritteuse und Barbecue-Grill und vieles mehr. Entdecken Sie ein neues Spektrum des Genießens!



Barbecue-Grill

Fleisch, Fisch oder Gemüse lässt sich auf dem Grill besonders schmackhaft garen. Durch zwei getrennt regelbare Grillzonen können Sie die Hitzezufuhr individuell steuern, z. B. gleichzeitig grillen und warmhalten. Ganz nach Ihrem Geschmack: Bei Nutzung des Grills mit Wasserfüllung wird Ihr Gargut besonders saftig. Verwenden Sie zusätzlich Lavasteine, so bekommt das Grillgut das typische Grillaroma.



TeppanYaki

Die Speisen werden direkt auf der heißen Edelstahlfläche zubereitet. Das Miele TeppanYaki verfügt über zwei getrennt nutzbare Heizkreise: So können Sie mehrere Speisen gleichzeitig mit unterschiedlicher Temperatur zubereiten bzw. warmhalten.



Fritteuse

Für Liebhaber knuspriger, herzhafter Spezialitäten ist die Fritteuse genau das Richtige. Die Anzeige bei erreichter Solltemperatur des Öls sorgt für optimale Garergebnisse und sicheres Zubereiten. Acrylamidbildung wird so vermieden. Sie können in der Fritteuse nicht nur mit Öl arbeiten. Mithilfe des Pasta-Einsatzes können Sie Ihre Lieblingspasta schnell und einfach zubereiten.







Welche Komfort-Merkmale wünschen Sie?

Die Produkt-Highlights* der Miele ProLine-Elemente

Miele ProLine-Elemente faszinieren durch ihre besonderen Design- und Komfort-Merkmale. Trotz der eigenständigen Funktionalität jedes einzelnen Gerätes sind alle Modelle wie aus einem Guss gestaltet. Im kombinierten Einbau ergibt sich ein homogenes, edles Geräte-Ensemble. Das Design-Highlight jeder Küche!



Knebel

Passender Komfort: Metallknebel ergänzen das harmonische Design der ProLine-Elemente.



TwinBooster

Einmalige Flexibilität: Die Induktionsleistung kann individuell verteilt bzw. auf nur eine Zone gebündelt werden.



Bräterzone

Für große Töpfe und Bräter: Bei der Bräterzone kann die Heizfläche auf eine Breite von 26,5 cm erweitert werden.



GasStop & ReStart

Sicher kochen: Erlischt die Flamme, wird sie neu entzündet. Gelingt das nicht, wird die Gaszufuhr unterbrochen.



QuickStart

Kein Drücken und Halten mehr: Die leichte komfortable Einschaltel Elektronik mit Drehfunktion.

Welches Icon bedeutet was?

Alle Symbole für ProLine-Geräte auf einen Blick



Steuerung

Schnelle und einfache Anwahl durch einen separaten Knebel



GasStop & ReStart

Mehr Komfort durch automatisches Wiederspülen bei Flammenausfall



QuickStart

Mehr Komfort durch eine beschleunigte Zündung der Gasflamme



TwinBooster

Zwei Leistungsstufen für extrem kurze Ankochzeiten



Warmhalten

Mengenunabhängiges Warmhalten auf Serviertemperatur



Flexibilität

Elektroheizte Fritteuse zum Frittieren knuspriger Speisen.



Elektroheizter TeppanYaki zum vielseitigen Zubereiten von Lebensmitteln



Elektroheizter BarbecueGrill für professionelle Grillergebnisse in der Küche

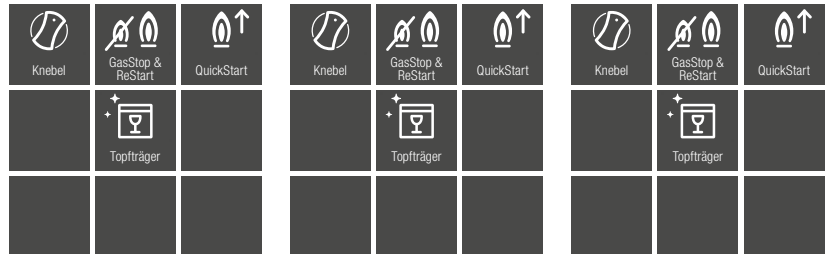

Typ-/Verkaufsbezeichnung	CS 1011-1 G	CS 1012-2 G	CS 1021-1 G
Beheizungsart			
Beheizungsart	Gas	Gas	Gas
Bauform			
ProLine-Element	●	●	●
Design			
Edelstahlmuldenspiegel	●	●	●
Guss-Topfräger (matt schwarz emailliert)	●	●	●
Guss-Rost	-	-	-
Kochzone			
Position/Art/Durchmesser in mm	mittig/Dual-Wok/150 – 280	vorne/Normalbrenner/100 – 200	mittig/Dual-Wok/150 – 280
Leistung in W/Booster/TwinBooster	6.000/-/-	1.800/-/-	6.000/-/-
Kochzone			
Position/Art/Durchmesser in mm	-/-/-	hinten/Starkbrenner/140 – 220	-/-/-
Leistung in W/Booster/TwinBooster	-/-/-	3.000/-/-	-/-/-
Kochzone			
Position/Art/Durchmesser in mm	-/-/-	-/-/-	-/-/-
Leistung in W/Booster/TwinBooster	-/-/-	-/-/-	-/-/-
Kochzone			
Position/Art/Durchmesser in mm	-/-/-	-/-/-	-/-/-
Leistung in W/Booster/TwinBooster	-/-/-	-/-/-	-/-/-
Kochzone			
Teppanfläche in mm/Leistung Teppanfläche in W	-/-	-/-	-/-
Grillfläche in mm/Leistung Grillfläche in W	-/-	-/-	-/-
Leistung Fritteuse in W	-	-	-
Bedienkomfort			
Bedienung über Knebel	●	●	●
Elektrozündung mit Einhandbedienung	●	●	●
Pflegekomfort			
Geschirrspülertaugliche Topfräger "ComfortClean"	●	●	●
Anzeigen			
Restwärmanzeige	●	●	●
Anzeige Temperatur erreicht	-	-	-
Sicherheit			
Restwärmanzeige/Heißanzeige/Betriebsanzeige	●/-/●	●/-/●	●/-/●
Einklemmschutz	-	-	-
GasStop/GasStop & ReStart	-/●	-/●	-/●
Technische Daten			
Abmessungen in mm (B x H x T)	288 x 57 x 520	288 x 57 x 520	380 x 57 x 520
Einbauhöhe mit Anschlusskasten in mm	106	106	106
Ausschnittsmaß in mm	272 x 500	272 x 500	364 x 500
Gesamtanschlusswert in kW/Spannung in V/Absicherung in A	0,025/230 – 240/10	0,025/230/10	0,025/230 – 240/10
Mitgeliefertes Zubehör			
Glasschaber/Anschlusskabel/Düsensatz für Flüssiggas	-/●/●	-/●/●	-/●/●
Lavasteine/Reinigungsbürste	-/-	-/-	-/-
Frittierinsatz/Abdeckung für Frittierbecken	-/-	-/-	-/-
Unverbindliche Servicepreis-Empfehlung in EUR inkl. MwSt.	1.269,-	1.149,-	1.489,-

ProLine

Produktübersicht

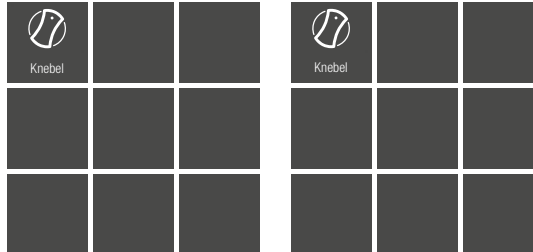

Typ-/Verkaufsbezeichnung	CS 1112 E	CS 1122 E
Beheizungsart		
Beheizungsart	Elektro	Elektro
Bauform		
ProLine-Element	●	●
Design		
Edelstahlmuldenspiegel	●	●
Guss-Topfträger (matt schwarz emailiert)	-	-
Guss-Rost	-	-
Kochzone		
Position/Art/Durchmesser in mm	vorne/Vario/145	vorne/Vario/145
Leistung in W/Booster/TwinBooster	1.200/-/-	1.200/-/-
Kochzone		
Position/Art/Durchmesser in mm	hinten/Vario/100/180	hinten/Bräterzone/ Ø 180,265 breit
Leistung in W/Booster/TwinBooster	600/1.800/-/-	1.500/2.400/-/-
Kochzone		
Position/Art/Durchmesser in mm	-/-/-	-/-/-
Leistung in W/Booster/TwinBooster	-/-/-	-/-/-
Kochzone		
Position/Art/Durchmesser in mm	-/-/-	-/-/-
Leistung in W/Booster/TwinBooster	-/-/-	-/-/-
Kochzone		
Teppanfläche in mm/Leistung Teppanfläche in W	-/-	-/-
Grillfläche in mm/Leistung Grillfläche in W	-/-	-/-
Leistung Fritteuse in W	-	-
Bedienkomfort		
Bedienung über Knebel	●	●
Anzeigen		
Restwärmearzeige	●	●
Anzeige Temperatur erreicht	-	-
Sicherheit		
Restwärmearzeige/Heißanzeige/Betriebsanzeige	●/-/●	●/-/●
Einklemmschutz	-	-
Technische Daten		
Abmessungen in mm (B x H x T)	288 x 57 x 520	380 x 57 x 520
Einbauhöhe mit Anschlusskasten in mm	95	95
Ausschnittsmaß in mm	272 x 500	364 x 500
Gesamtanschlusswert in kW/Spannung in V/Absicherung in A	3,0 – 3,3/230 – 240/16	3,6/230 – 240/16
Mitgeliefertes Zubehör		
Glasschaber/Anschlusskabel	●/●	●/●
Lavasteine/Reinigungsbürste	-/-	-/-
Frittireinsatz/Abdeckung für Frittierbecken	-/-	-/-
Unverbindliche Servicepreis-Empfehlung in EUR inkl. MwSt.	1.179,-	1.389,-

ProLine

Produktübersicht

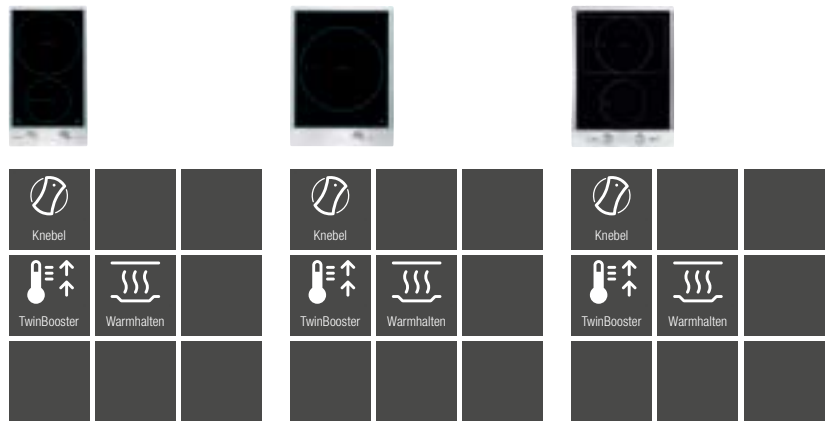

Typ-/Verkaufsbezeichnung	CS 1212-1 i	CS 1221-1 i	CS 1222 i
Beheizungsart			
Beheizungsart	Elektro mit Induktion	Elektro mit Induktion	Elektro mit Induktion
Bauform			
ProLine-Element	●	●	●
Design			
Edelstahlmuldenspiegel	●	●	●
Guss-Topfträger (matt schwarz emailliert)	-	-	-
Guss-Rost	-	-	-
Kochzone			
Position/Art/Durchmesser in mm	vorne/Vario/100 – 160	mittig/Vario/180 – 300	vorne/Vario/100 – 160
Leistung in W/Booster/TwinBooster	1.400/2.200/-	2.400/3.000/3.700	1.400/2.200/-
Kochzone			
Position/Art/Durchmesser in mm	hinten/Vario/160 – 230	-	hinten rechts/Koch-Bräterzone/ 200 Ø, 300 breit
Leistung in W/Booster/TwinBooster	2.300/3.000/3.700	-	2.300/3.000/3.700
Kochzone			
Position/Art/Durchmesser in mm	-/-/-	-/-/-	-/-/-
Leistung in W/Booster/TwinBooster	-/-/-	-/-/-	-/-/-
Kochzone			
Position/Art/Durchmesser in mm	-/-/-	-/-/-	-/-/-
Leistung in W/Booster/TwinBooster	-/-/-	-/-/-	-/-/-
Kochzone			
Teppanfläche in mm/Leistung Teppanfläche in W	-/-	-/-	-/-
Grillfläche in mm/Leistung Grillfläche in W	-/-	-/-	-/-
Leistung Fritteuse in W	-	-	-
Bedienkomfort			
Bedienung über Knebel	●	●	●
Anzeigen			
Restwärmanzeige	●	●	●
Anzeige Temperatur erreicht	-	-	-
Sicherheit			
Restwärmanzeige/Heißanzeige/Betriebsanzeige	●/-/●	●/-/●	●/-/●
Einklemmschutz	-	-	-
Technische Daten			
Abmessungen in mm (B x H x T)	288 x 57 x 520	380 x 57 x 520	380 x 57 x 520
Einbauhöhe mit Anschlusskasten in mm	73	73	73
Ausschnittsmaß in mm	272 x 500	364 x 500	364 x 500
Gesamtanschlusswert in kW/Spannung in V/Absicherung in A	3,7/230 – 240/16	3,7/230 – 240/16	3,7/230 – 240/16
Mitgeliefertes Zubehör			
Glasschaber/Anschlusskabel	-/●	-/●	-/●
Lavasteine/Reinigungsbürste	-/-	-/-	-/-
Frittireinsatz/Abdeckung für Frittierbecken	-/-	-/-	-/-
Unverbindliche Servicepreis-Empfehlung in EUR inkl. MwSt.	1.479,-	1.539,-	1.639,-

ProLine

Produktübersicht



Typ-/Verkaufsbezeichnung	CS 1234-1 i
Beheizungsart	
Beheizungsart	Elektro mit Induktion
Bauform	
ProLine-Element	●
Design	
Edelstahlmuldenspiegel	●
Guss-Topfträger (matt schwarz emailliert)	-
Guss-Rost	-
Kochzone	
Position/Art/Durchmesser in mm	vorne links/Vario/140 – 190
Leistung in W/Booster/TwinBooster	1.850/3.000/-
Kochzone	
Position/Art/Durchmesser in mm	hinten links/Vario/140 – 190
Leistung in W/Booster/TwinBooster	1.850/3.000/-
Kochzone	
Position/Art/Durchmesser in mm	hinten rechts/Vario/160 – 230
Leistung in W/Booster/TwinBooster	2.300/3.000/3.700
Kochzone	
Position/Art/Durchmesser in mm	vorne rechts/Vario/100 – 160
Leistung in W/Booster/TwinBooster	1.400/2.200/-
Kochzone	
Teppanfläche in mm/Leistung Teppanfläche in W	-/-
Grillfläche in mm/Leistung Grillfläche in W	-/-
Leistung Fritteuse in W	-
Bedienkomfort	
Bedienung über Knebel	●
Anzeigen	
Restwärmanzeige	●
Anzeige Temperatur erreicht	-
Sicherheit	
Restwärmanzeige/Heißanzeige/Betriebsanzeige	●/-/●
Einklemmschutz	-
Technische Daten	
Abmessungen in mm (B x H x T)	576 x 57 x 520
Einbauhöhe mit Anschlusskasten in mm	58,5
Ausschnittsmaß in mm	560 x 500
Gesamtanschlusswert in kW/Spannung in V/Absicherung in A	7,4/230/3 x 16
Mitgeliefertes Zubehör	
Glasschaber/Anschlusskabel	-/●
Lavasteine/Reinigungsbürste	-/-
Frittireinsatz/Abdeckung für Frittierbecken	-/-
Edelstahl-Wok und Abstellgitter	-
Unverbindliche Servicepreis-Empfehlung in EUR inkl. MwSt.	2.299,-

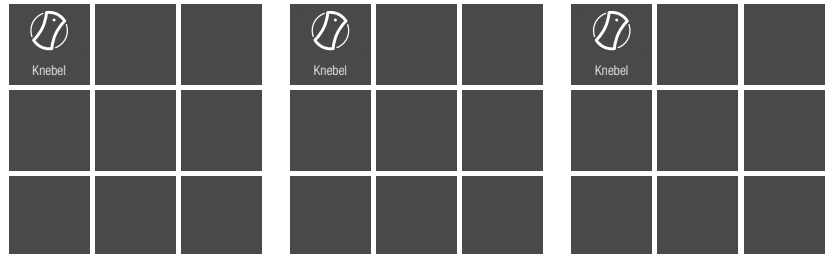

Typ-/Verkaufsbezeichnung	CS 1312 BG	CS 1322 BG	CS 1327 Y
Beheizungsart			
Beheizungsart	Elektro	Elektro	Elektro
Bauform			
ProLine-Element	●	●	●
Design			
Edelstahlmuldenspiegel	●	●	●
Guss-Topfträger (matt schwarz emailliert)	-	-	-
Guss-Rost	●	●	-
Kochzone			
Position/Art/Durchmesser in mm	-/-/-	-/-/-	-/-/-
Leistung in W/Booster/TwinBooster	-/-/-	-/-/-	-/-/-
Kochzone			
Position/Art/Durchmesser in mm	-/-/-	-/-/-	-/-/-
Leistung in W/Booster/TwinBooster	-/-/-	-/-/-	-/-/-
Kochzone			
Position/Art/Durchmesser in mm	-/-/-	-/-/-	-/-/-
Leistung in W/Booster/TwinBooster	-/-/-	-/-/-	-/-/-
Kochzone			
Position/Art/Durchmesser in mm	-/-/-	-/-/-	-/-/-
Leistung in W/Booster/TwinBooster	-/-/-	-/-/-	-/-/-
Kochzone			
Teppanfläche in mm/Leistung Teppanfläche in W	-/-	-/-	190 x 290/2.400
Grillfläche in mm/Leistung Grillfläche in W	250 x 210/3.000	250 x 420/3.000	-
Leistung Fritteuse in W	-	-	-
Bedienkomfort			
Bedienung über Knebel	●	●	●
Anzeigen			
Restwärmanzeige	-	-	●
Anzeige Temperatur erreicht	-	-	-
Sicherheit			
Restwärmanzeige/Heißanzeige/Betriebsanzeige	-/-/●	-/-/●	●/-/●
Einklemmschutz	-	-	-
Technische Daten			
Abmessungen in mm (B x H x T)	288 x 100 x 520	380 x 100 x 520	380 x 58 x 520
Einbauhöhe mit Anschlusskasten in mm	170	170	78
Ausschnittsmaß in mm	272 x 500	364 x 500	364 x 500
Gesamtanschlusswert in kW/Spannung in V/Absicherung in A	3,0/230 - 240/16	3,4/230 - 240/16	2,4-2,6/230 - 240/16
Mitgeliefertes Zubehör			
Glasschaber/Anschlusskabel	-/●	-/●	-/●
Lavasteine/Reinigungsbürste	●/●	●/●	-/-
Frittireinsatz/Abdeckung für Frittierbecken	-/-	-/-	-/-
Unverbindliche Servicepreis-Empfehlung in EUR inkl. MwSt.	1.359,-	1.679,-	2.479,-

ProLine

Produktübersicht

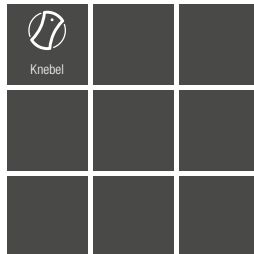

Typ-/Verkaufsbezeichnung	CS 1411 F
Beheizungsart	
Beheizungsart	Elektro
Bauform	
ProLine-Element	●
Design	
Edelstahlmuldenspiegel	●
Guss-Topfträger (matt schwarz emailliert)	-
Guss-Rost	-
Kochzone	
Position/Art/Durchmesser in mm	-/-/-
Leistung in W/Booster/TwinBooster	-/-/-
Kochzone	
Position/Art/Durchmesser in mm	-/-/-
Leistung in W/Booster/TwinBooster	-/-/-
Kochzone	
Position/Art/Durchmesser in mm	-/-/-
Leistung in W/Booster/TwinBooster	-/-/-
Kochzone	
Position/Art/Durchmesser in mm	-/-/-
Leistung in W/Booster/TwinBooster	-/-/-
Kochzone	
Teppanfläche in mm/Leistung Teppanfläche in W	-/-
Grillfläche in mm/Leistung Grillfläche in W	-/-
Leistung Fritteuse in W	2.400
Bedienkomfort	
Bedienung über Knebel	●
Anzeigen	
Restwärmanzeige	●
Anzeige Temperatur erreicht	●
Sicherheit	
Restwärmanzeige/Heißanzeige/Betriebsanzeige	●/-/●
Einklemmschutz	-
Technische Daten	
Abmessungen in mm (B x H x T)	288 x 205 x 520
Einbauhöhe mit Anschlusskasten in mm	275
Ausschnittsmaß in mm	272 x 500
Gesamtanschlusswert in kW/Spannung in V/Absicherung in A	2,4/230 - 240/16
Mitgeliefertes Zubehör	
Glasschaber/Anschlusskabel	-/●
Lavasteine/Reinigungsbürste	-/-
Frittireinsatz/Abdeckung für Frittierbecken	●/●
Unverbindliche Servicepreis-Empfehlung in EUR inkl. MwSt.	1.659,-



Gaskochfelder



Perfekt auf Ihre Anforderungen zugeschnitten

Die Bauarten, Bauformen und Größenvielfalt der Miele Gaskochfelder

Bauart



Gaskochfelder

Miele Gaskochfelder werden immer unabhängig von einem Backofen installiert. Der Raum unterhalb des Kochfeldes steht dann für Schubladen- oder Schrankelemente zur Verfügung. So sind Sie bei Ihrer Küchenplanung ganz flexibel.

Bauformen



Gas

Gas ist eine Primärenergie. Darunter versteht man eine Energieform, die aus der Natur kommt und zur Nutzung keine Umwandlungsprozesse mehr durchlaufen muss. Daher ist das Kochen mit Gas besonders umweltschonend. Gas hat aber auch schon eine lange Tradition. Die ersten Gasherde entstanden bereits im 19. Jahrhundert, lange vor den elektrisch betriebenen Kochstellen.

Größenvielfalt



Klassisch

60er Breite – Kochfelder mit 3 bis 4 Brennern



Komfortabel

75er Breite – Kochfelder mit 4 bis 5 Brennern



Großzügig

90er Breite – Extrabeite Kochfeldvariante mit 5 Brennern

Designvarianten



Die Klassischen – Gaskochfelder auf Edelstahlbasis



Die Integrierten – Flache Gaskochfelder auf Edelstahlbasis



Die Eleganten – Gaskochfelder auf Glaskeramikbasis

Bedienphilosophien



Gaskochfelder ohne Elektronik

Alle Miele Gaskochfelder verfügen über das Sicherheitsmerkmal GasStop. Dies sorgt bei Flammausfall für die sofortige Unterbrechung der Gaszufuhr. So kann Gas nicht unbeaufsichtigt ausströmen.



Gaskochfelder mit Elektronik

QuickStart* sorgt für eine beschleunigte Zündung, GasStop & ReStart* für automatisches Wiederzünden bei Flammausfall. Einige Varianten verfügen zusätzlich über einen Kurzzeitwecker sowie Heiß und Restwärmeanzeigen.



Welche Komfort-Merkmale wünschen Sie?

Die Produkt-Highlights* der Miele Gaskochfelder

Gaskochfelder mit Elektronik

Miele Gaskochfelder, die mit einer Elektronik ausgestattet sind, verfügen über Ausstattungsmerkmale, die Ihnen noch mehr Sicherheit und Komfort bieten: QuickStart** sorgt für eine beschleunigte Zündung und GasStop & ReStart** für automatisches Wiederzünden bei Flammasfall. Einige Modelle verfügen zusätzlich über einen Kurzzeitwecker sowie Heiß- und Restwärmeanzeigen.



QuickStart**

Kein Drücken und Halten mehr: Die leichte komfortable Einschaltelctronik mit Drehfunktion.

GasStop & ReStart**

Sicher kochen: Erlischt die Flamme, wird sie neu entzündet. Gelingt das nicht, wird die Gaszufuhr unterbrochen.



ComfortClean Topfträger

Schnell sauber: Topfträger einfach abnehmen und im Geschirrspüler reinigen. So bleibt das Gaskochfeld lange schön.



Wokbrenner

Professionell: Mono- oder Dual-Wokbrenner für einheitliche bzw. separate Regulierung der beiden Flammkreise.



Flexible Brennerausstattung

Von sparsam bis leistungsstark: Für jede Anwendung gibt es den passenden Brenner mit der optimalen Leistung.

* modellabhängig
** Patent: DE 102007015822

Welches Icon bedeutet was?

Alle Symbole für Gaskochfelder auf einen Blick



Steuerung

Schnelle und einfache Anwahl durch einen separaten Knebel.



Sicherheit

Mehr Komfort durch automatisches Wiederzünden bei Flammenausfall.



Hohe Sicherheit durch sofortige Unterbrechung der Gaszufuhr bei Flammenausfall.



QuickStart

Mehr Komfort durch eine beschleunigte Zündung der Gasflamme.



Topfträger

Perfekte Sauberkeit durch Reinigung der geschirrspüler-tauglichen Topfträger.

Autarke Gaskochfelder

Produktübersicht

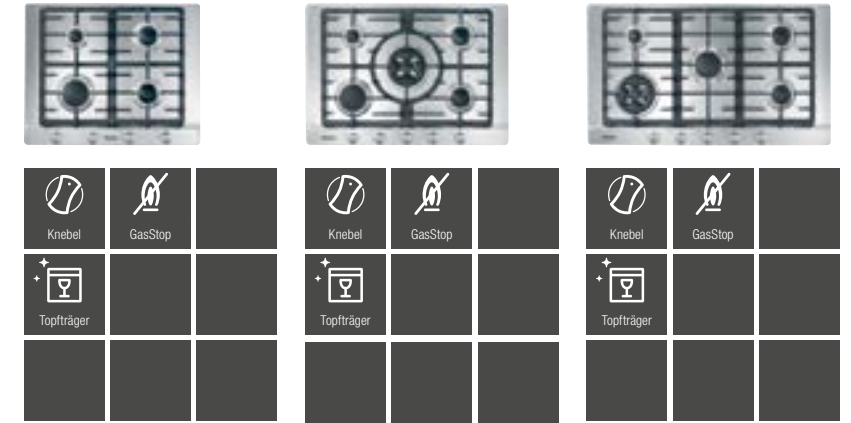

Typ-/Verkaufsbezeichnung	KM 2010	KM 2034	KM 2052
Maße			
Ausschnittmaß Breite x Tiefe in mm	560 x 480 – 490	560 x 480 – 490	860 x 480 – 490
Gerätemaß Breite x Tiefe in mm	650 x 520	750 x 520	900 x 520
Design			
Fläche aus Edelstahl mit integriertem Bedienpult	•	•	•
Topfträger aus Gusseisen, matt schwarz emalliert	•	•	•
Bedienkomfort			
Frontbedienung über Schalterknebel	•	•	•
Edelstahlfarbige Metallknebel/Kunststoffknebel	-/•	•/-	•/-
Quickstart	-	-	-
Kochstellenausstattung			
Anzahl Gas-Kochstellen	4	5	5
Hinten links Starkbrenner	-	-	-
Hinten links Sparbrenner	0,27 – 1,0 kW	0,27 – 1,0 kW	0,27 – 1,0 kW
Vorne links Starkbrenner	0,45 – 2,6 kW	0,45 – 2,6 kW	0,45 – 2,6 kW
Vorne links Sparbrenner	-	-	-
Links Dual-Wok	-	-	0,25 – 4,2 kW
Vorne rechts Normalbrenner	0,38 – 1,75 kW	0,38 – 1,75 kW	0,38 – 1,75 kW
Hinten rechts Normalbrenner	0,38 – 1,75 kW	0,38 – 1,75 kW	0,38 – 1,75 kW
Mitte Dual-Wok	-	0,25 – 4,2 kW	-
Gesamtanschlusswert Gas	7,1 kW	11,9 kW	11,3 kW
Minimaler bis maximaler Topfbodendurchmesser bei			
Sparbrenner	100 – 220 mm Ø	100 – 220 mm Ø	100 – 220 mm Ø
Normalbrenner	120 – 220 mm Ø	120 – 220 mm Ø	120 – 220 mm Ø
Starkbrenner	120 – 240 mm Ø	120 – 240 mm Ø	120 – 240 mm Ø
Dual-Wok	-	140 – 240 mm Ø	140 – 240 mm Ø
Pflegekomfort			
Geschirrspülertaugliche Topfträger „ComfortClean“	•	•	•
Sicherheit			
GasStop	•	•	•
Mitgeliefertes Zubehör			
Düsenatz für Flüssiggas	•	•	•
Anschlusskabel	•	•	•
Kleintassenring und WOK-Ring	-	-	-
Elektrischer Anschluss			
Gesamtanschlusswert in kW/Spannung in V/Absicherung in A	< 0,025/230/10	< 0,025/230/10	< 0,025/230/10
Unverbindliche Servicepreis-Empfehlung in Euro inkl. MwSt.	879,-	1.299,-	1.539,-

Autarke Gaskochfelder

Produktübersicht

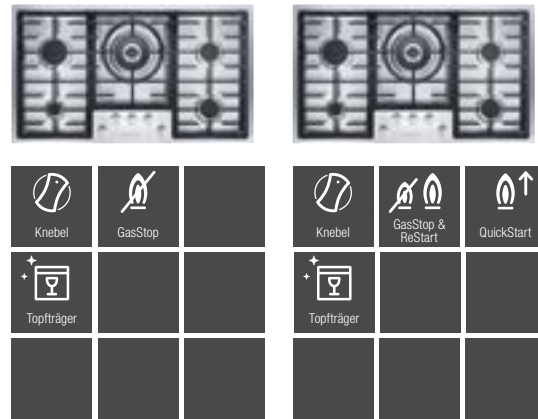

Typ-/Verkaufsbezeichnung	KM 2354	KM 2356-1
Maße		
Ausschnittmaß Breite x Tiefe in mm	862 x 490	862 x 490
Gerätemaß Breite x Tiefe in mm	888 x 508	888 x 508
Design		
Fläche aus Edelstahl mit integriertem Bedienpult	•	•
Topfträger aus Gusseisen matt schwarz emailliert	•	•
Bedienkomfort		
Frontbedienung über Schalterknebel	•	•
Edelstahlfarbige Metallknebel/Kunststoffknebel	•/-	•/-
Quickstart	-	•
Kochstellenausstattung		
Anzahl Gas-Kochstellen	5	5
Hinten links Starkbrenner	0,5 – 2,7 kW	0,5 – 2,7 kW
Hinten links Sparbrenner	-	-
Vorne links Starkbrenner	-	-
Vorne links Sparbrenner	0,25 – 1,0 kW	0,25 – 1,0 kW
Links Dual-Wok	-	-
Vorne rechts Normalbrenner	0,3 – 1,7 kW	0,3 – 1,7 kW
Hinten rechts Normalbrenner	0,3 – 1,7 kW	0,3 – 1,7 kW
Mitte Dual-Wok	0,3 – 4,5 kW	0,3 – 4,5 kW
Gesamtanschlusswert Gas	11,9 kW	11,9 kW
Minimaler bis maximaler Topfbodendurchmesser bei		
Sparbrenner	100 – 220 mm Ø	100 – 220 mm Ø
Normalbrenner	100 – 220 mm Ø	100 – 220 mm Ø
Starkbrenner	120 – 240 mm Ø	120 – 240 mm Ø
Dual-Wok	150 – 260 mm Ø	150 – 260 mm Ø
Pflegekomfort		
Geschirrspülertaugliche Topfträger "ComfortClean"	•	•
Sicherheit		
GasStop	•	•
Mitgeliefertes Zubehör		
Düsenatz für Flüssiggas	•	•
Anschlusskabel	•	•
Kleintassenring und WOK-Ring	•	•
Elektrischer Anschluss		
Gesamtanschlusswert in kW/Spannung in V/Absicherung in A	< 0,025/230/10	< 0,025/230/10
Unverbindliche Servicepreis-Empfehlung in Euro inkl. MwSt.	1.729,-	2.019,-

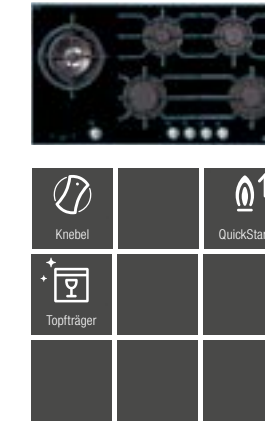

Typ-/Verkaufsbezeichnung	KM 3054-1 G
Beheizungsart	Gas
Maße	
Unabhängig vom Herd	•
Gerätemaß Breite x Tiefe in mm	942 x 526
Ausschnittmaß Breite x Tiefe in mm	916 x 490-500
Design	
Elegante Glaskeramikoberfläche	•
Umlaufender Edelstahlrahmen	•
Guss-Topfträger (matt schwarz emailliert)	•
Kochzonenausstattung	
Anzahl der Kochzonen/Gesamtanschlusswert Gas	5/11,9 kW
Kochzone	
Position/Art/Durchmesser in mm	links mittig/Dual-Wok/140 – 260
Leistung in W	4.700
Kochzone	
Position/Art/Durchmesser in mm	hinten mittig/Sparbrenner/ 100 – 200
Leistung in W	1.000
Kochzone	
Position/Art/Durchmesser in mm	hinten rechts/Normalbrenner/ 120 – 220
Leistung in W	1.700
Kochzone	
Position/Art/Durchmesser in mm	vorne rechts/Normalbrenner/ 120 – 220
Leistung in W	1.700
Kochzone	
Position/Art/Durchmesser in mm	vorne mittig/Starkbrenner/ 140 – 240
Leistung in W	2.700
Bedienkomfort	
Bedienung über Knebel	•
Kurzzeitwecker	•
Elektrozündung mit Einhandbedienung/Quickstart	•/•
Pflegekomfort	
Leicht zu reinigende Glaskeramik	•
Geschirrspültaugliche Topfträger	•
Sicherheit	
Inbetriebnahmesperre	•
Restwärmeanzeige/Heißanzeige	•/•
GasStop & ReStart	•
Technische Daten	
Abmessungen in mm (B x H x T)	942 x 46 x 526
Einbauhöhe mit Anschlusskasten in mm	71
Ausschnittmaße in mm	916 x 490 – 500
Gesamtanschlusswert in kW/Spannung in V/Absicherung in A	0,025/230/10
Mitgeliefertes Zubehör	
Anschlusskabel	•
Düsenatz für Flüssiggas/Erdgas	•/•
Wok-Ring/Kleintassenring	•/•
Unverbindliche Servicepreis-Empfehlung in EUR inkl. MwSt.	2.129,-

Dunstabzugshauben



Gute Perspektiven für Ihre Küchenplanung

Die Bauformen der Miele Dunstabzugshauben

Bauformen

Wand- und Insel-Dunstabzugshauben
Der richtige Blickfang für Ihre Küche



Insel-Dunstabzugshauben



Wand-Dunstabzugshauben

Deckengebläse
Integrierte Lüftung für ungestörten Weitblick



Downdraft-Dunstabzugshauben
Die elegante Lösung hinter dem Kochfeld



Einbau-Dunstabzugshauben
Für jede Einbausituation die richtige Lösung



Flachpaneelhauben



Unterbauhaube



Tischlüfter



Lüfterbaustein



Zwischenbauhaube

So finden Sie die optimale Breite für Ihr Kochfeld

Die Gerätebreiten der Miele Dunstabzugshauben



Für Küchen kleinerer und mittlerer Größe
Dunstabzugshauben zwischen 50 cm und 80 cm Breite



Für große und offene Küchen
Dunstabzugshauben zwischen 90 cm und 120 cm Breite

Intuitive Bedienung macht das Kochen einfach

Die intuitive Bedienung der Miele Dunstabzugshauben



SmartControl White - Intuitiv und stilvoll bedienen



SmartControl - Elegante Touch-Bedienung



ComfortControl - Mühelos steuern



EasySwitch - Anwählen per Fingertipp

Für jede Wohnsituation das passende Raumklima

Die Betriebsarten der Miele Dunstabzugshauben

Beim Kochen und insbesondere beim Braten entsteht Wrasen, ein Gemisch aus Wasserdampf, Fettbestandteilen und Gerüchen. Wird die Luft in der Küche nicht abgesaugt oder gefiltert, bleibt der Wrasen im Raum und belastet das Raumklima. Auf Dauer leiden Ihre Küchenmöbel, Tapeten, Anstriche usw., denn dort setzen sich Fett und Schwaden ab. Für eine effektive Reinigung der Luft gibt es drei Möglichkeiten: Abluftbetrieb, Abluftbetrieb mit externem Gebläse und Umluftbetrieb.



Abluftbetrieb – Hocheffizient und entfeuchtend



Abluftbetrieb für externe Gebläse – effektiv und besonders leise



Umluftbetrieb – einfach und energetisch vorteilhaft

Vielfältige Möglichkeiten

Miele Filtersysteme für Umluftbetrieb

Miele Dunstabzugshauben im Umluftbetrieb entfernen Kochgerüche besonders effektiv. Dafür sorgt ein spezieller Aktivkohlefilter, der die Gerüche zuverlässig aufnimmt. Zum Entfernen der Gerüche bietet Miele verschiedene Aktivkohlefilter, die für saubere Luft beim Kochen sorgen. Die Auswahl der Filter ist modellabhängig.

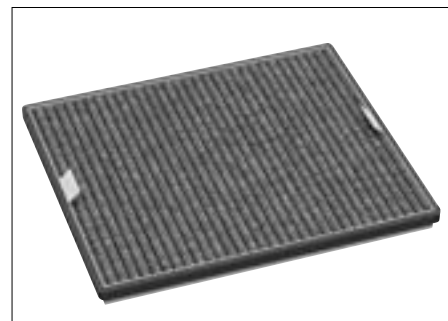

Active AirClean Filter

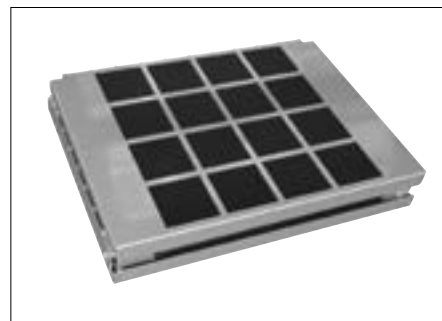

Longlife AirClean Filter

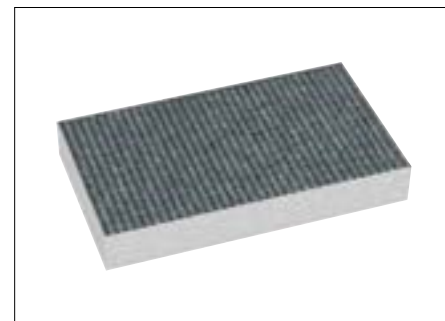

Sensitive AirClean Filter

Aura 4.0 Ambient

Elegant und mit smarter Steuerung

Mit der Aura 4.0 Ambient setzen Sie einmalige Akzente in Ihrer Küche. Diese innovative Umlufthaube saugt Kochdünste nicht nur ab und filtert sie, sondern ist zusätzlich mit neuen Funktionen ausgestattet. Dank der Entfeuchtungsfunktion HumidityBalance nimmt sie während des Kochvorgangs entstehende Feuchtigkeit auf. Ein integrierter Sensor misst die Raumluft und ermittelt den perfekten Zeitpunkt für die Abgabe der im Filter gebundenen Feuchtigkeit. Dank MyAmbientLight können Sie Lichtfarben individuell einstellen. Und für ein sinnliches Dufterlebnis sorgt die Beduftungsfunktion AmbientFragrance. Je nach Geschmack wählen Sie zwischen verschiedenen Duftrichtungen. Darüber hinaus ist sie die erste Dunstabzugshaube von Miele, die ausschließlich über eine smarte Steuerung per Miele App verfügt.



Smarte Steuerung ausschließlich per Miele App



Individuelle Farbbeleuchtung



Exklusives Dufterlebnis



Einzigartige Entfeuchtungsfunktion





Welche Komfort-Merkmale wünschen Sie?

Die Produkt-Highlights* der Miele Dunstabzugshauben

Exklusiv bei Miele Con@ctivity – Die Automatikfunktion für Miele

Dunstabzugshauben

Konzentrieren Sie sich ganz aufs Kochen: Mit Con@ctivity tut Ihre Haube automatisch das Richtige. Sobald das Kochfeld ein- oder ausgeschaltet wird, reagiert die Dunstabzugshaube selbstständig. Die Saugleistung wird automatisch angepasst, abhängig vom Geschehen auf dem Kochfeld – und sorgt so für ein stets angenehmes Raumklima. Die Geräte kommunizieren über WLAN miteinander. Mit Con@ctivity integrieren Sie Haube und Kochfeld in Miele@home.



SmartControl

Hochwertig und funktional: Genießen Sie eine komfortable Touch-Bedienung mit gelber Anzeige.



ECO-Motor

Kraftvoll und energiesparend: Der Gleichstrom-Motor spart im Vergleich zu herkömmlichen Gebläsen bis zu 50 % Energie.



Silence

Effizient und sehr leise: Das Gebläse ist mit speziellen Schalldämmmatten ausgestattet und effektiv isoliert.



Miele CleanCover

Schutz und leichte Reinigung: Die geschlossene, glatte Oberfläche verhindert den Kontakt mit Kabeln und Motorteilen.



Edelstahl-Metalfettfilter (10-lagig)

Effektiv und optisch ansprechend: Hohe Fettabscheidung und einfache Reinigung im Geschirrspüler.

Miele Dunstabzugshauben

* modellabhängig

Welches Icon bedeutet was?

Alle Symbole für Dunstabzugshauben auf einen Blick



Energieeffizienz

Es werden die Energieeffizienzklassen von A+++ bis B angezeigt.



Con@ctivity

WLAN-basierte Automatikfunktion für ein optimales Raumklima und höchsten Bedienkomfort.



10 x Filter

10-lagiger Metallfettfilter, geeignet zur Reinigung im Geschirrspüler.



Filter-Indikator

Optische Anzeige für Fettfilter- und Aktivkohlefilter-Sättigung.



ECO-Motor

Besonders effiziente Dunstabzugshaube.



Silence

Besonders niedrige Geräusche in der Küche.

Downdraft Dunstabzugssysteme

Produktübersicht

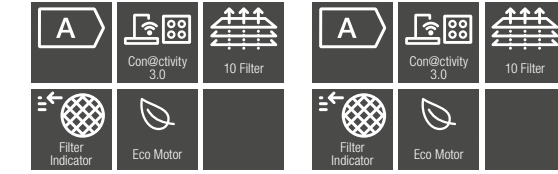

¹⁾ Normen für Luftleistung: EN 61591
Schalleistung: EN 60704-3
Schalldruck: EN 60704-2-13

²⁾ Energielabeldaten für externe Dunstabzugshauben in Kombination mit unterschiedlichen externen Gebläsen sind im Bedarfsfall anzufordern.

Typ-/Verkaufsbezeichnung	DAD 4840 obsw	DAD 4940 obsw
Bauform und Betriebsarten		
Downdraft Dunstabzugssystem	•	•
Abluftbetrieb/Umluftbetrieb/Externer Betrieb	•/•/-	•/•/-
Bedienkomfort		
Vernetzung mit Miele@home/Automatikfunktion Con@ctivity 3.0	•	•
SmartControl-Bedienung	•	•
Anzahl spülmaschinengeeignete Edelstahl-Metallfettfilter/CleanCover	2/•	2/•
Silence-Paket/Sicherheitsausschaltung/Nachlaufzeit 5 o. 15 Min.	-/•/•	-/•/•
Programmierbare Fett- und Aktivkohlefilter-Sättigungsanzeige	•/•	•/•
Powermanagement/Hood in Motion	•/•	•/•
Effizienz und Nachhaltigkeit¹⁾		
Energieeffizienzklasse (A+++ - D)/Klasse für den Fettabscheidungsgrad	A/B	A/B
Jährlicher Energieverbrauch in kWh/Jahr	42,0	42,0
LED-Beleuchtung		
Anzahl x Watt/Beleuchtungsstärke in lx/Farbtemperatur in K	1 x 11,2 W/auf Anfrage/3.500 K	1 x 11,2 W/auf Anfrage/3.500 K
Lichtdimmer	3 Stufen	3 Stufen
Luftleistung bei maximalem Abluftquerschnitt²⁾		
Abluft (nicht bei externer Variante)		
In Betriebsstufe 3: Luftleistung (m³/h)	440	440
Schalleistung (dB(A) re1pW)/Schalldruck (dB(A) re20µPa)	62/49	62/49
In Boosterstufe: Luftleistung (m³/h)	640	640
Schalleistung (dB(A) re1pW)/Schalldruck (dB(A) re20µPa)	72/58	72/58
Umluft		
In Betriebsstufe 3: Luftleistung (m³/h)	415	415
Schalleistung (dB(A) re1pW)/Schalldruck (dB(A) re20µPa)	69/56	69/56
In Boosterstufe: Luftleistung (m³/h)	555	555
Schalleistung (dB(A) re1pW)/Schalldruck (dB(A) re20µPa)	76/62	76/62
Technische Daten		
Gesamthaubenhöhe Abluft und Extern in mm/Umluft in mm	936	936
Maße Haubenkörper in mm (B x H x T)	916 x 300 x 120	936 x 300 x 120
Gesamtanschlusswert in kW/Spannung in V/Absicherung in A	0,251/230/10	0,251/230/10
Montagehinweise		
Abluftanschluss unten	•	•
Durchmesser des Abluftstutzens in mm	150	150
Optimale Kombinationsmöglichkeit mit Kochfeld	KM 7689 FL	KM 7697 FL
Flächenbündige/aufliegende Installation	•/•	•/•
Notwendiges Zubehör Umluftbetrieb		
Umbausatz Umluft DUU 600/Plug&Play DUP 150	•/•	•/•
Aktivkohlefilter DKF 30-P/DKF 30-R	•/•	•/•
Nachkaufbares Zubehör		
Schalldämpfer DASD 150/Mauerkasten DMK 150-1	•	•
Unverbindliche Servicepreis-Empfehlung in EUR inkl. MwSt.		
Obsidianschwarz	2.479,-	2.479,-

Deckengebläse

Produktübersicht



¹⁾ Normen für Luftleistung: EN 61591
Schalleistung: EN 60704-3
Schalldruck: EN 60704-2-13

²⁾ Energielabeldaten für externe Dunstabzugshauben in Kombination mit unterschiedlichen externen Gebläsen sind im Bedarfsfall anzufordern.

³⁾ Mehrflämmige Gaskochstelle mit maximal 12,6 kW Gesamtleistung bei der kein Brenner mehr als 4,5 kW.

⁴⁾ Die Randabsaugungspaneele (siehe Zubehör Dunstabzugshauben) in Glas oder Edelstahl sind separat zu bestellen und liegen nicht der Haube bei!

Typ-/Verkaufsbezeichnung	DA 2808
Bauform und Betriebsarten	
Wand-/Insel-Dunstabzugshaube/Deckengebläse	-/●/●
Individuelle Anpassungen auf Kundenwunsch möglich	-
Abluftbetrieb/Umluftbetrieb/Externer Betrieb	●/●/DA 2808 EXT A
Bedienkomfort	
Tipptasten/Touchbedienung auf Glas	●/●
Anzahl spülmaschinengeeign. EDST-Metallfettfilter (10-lagig)	2
CleanCover	●
Silence-Paket/Sicherheitsausschaltung/Nachlaufzeit 5 o. 15 Min.	-/●/●
Fettfilter-/Aktivkohlefilter-Sättigungsanzeige programmierbar	●/●
Hood in Motion	-
Automatikfunktion Con@ctivity 3.0	●
Vernetzung mit Miele@home	●
Effizienz und Nachhaltigkeit¹⁾	
Energieeffizienzklasse (A+++ - D)/Klasse für den Fettabscheidungsgrad	A+/B
Jährlicher Energieverbrauch in kWh/Jahr	27,6
LED-Beleuchtung	
Anzahl x Watt/Beleuchtungsstärke in Lx/Farbttemperatur in K	4 x 3 W/720/3.500
Ambiente-Beleuchtung weiß/farbig	-/-
Luftleistung bei maximalem Abluftquerschnitt²⁾	
Abluft (nicht bei externer Variante)	
In Betriebsstufe 3: Luftleistung (m³/h)	450
Schalleistung (dB(A) re1pW)/Schalldruck (dB(A) re20µPa)	53/38
In Boosterstufe: Luftleistung (m³/h)	725
Schalleistung (dB(A) re1pW)/Schalldruck (dB(A) re20µPa)	65/50
Umluft	
In Betriebsstufe 3: Luftleistung (m³/h)	335
Schalleistung (dB(A) re1pW)/Schalldruck (dB(A) re20µPa)	62/47
In Boosterstufe: Luftleistung (m³/h)	535
Schalleistung (dB(A) re1pW)/Schalldruck (dB(A) re20µPa)	72/57
Technische Daten	
Gesamthaubenhöhe Abluft und Extern in mm/Umluft in mm	339/339
Maße Haubenkörper in mm (B x H x T)	880 x 345 x 500
Mindestabstand über Elektro-/Gaskochfeldern ³⁾ in mm	450/650
Gesamtanschlusswert in kW/Spannung in V/Absicherung in A	0,12/230/10
Montagehinweise	
Abluftanschluss oben/hinten/seitlich	●/●/●
Durchmesser des Abluftstutzens in mm	150
Teleskopierbarer Kamin/Teleskopierbares Wandhalteblech	-/-
Kombi. mit WLAN-fähigem Miele Kochfeld erforderlich/empfohlen	●/●
Notwendiges Zubehör Umluftbetrieb	
Randabsaugungspaneele DRP 2900 Glas oder Edelstahl	-
Umbausatz Umluft DUU 1000-2/DUU 2900	-/●
Nachkaufbares Zubehör	
Aktivkohlefilter DKF 1000R/DKF 20-1	●/●
Schalldämpfer DASD 150/Mauerkasten DMK 150-1	●
Reduzierstutzen DRS 150/125 (150 auf 125 mm)	●
Fernbedienung DARC 6	-
Steuermodul DSM 406	●
Unverbindliche Servicepreis-Empfehlung in EUR inkl. MwSt.	
Edelstahl	2.549,-
Brillantweiß	2.549,-

Insel-Dunstabzugshauben

Produktübersicht



¹⁾ Normen für Luftleistung: EN 61591
Schalleistung: EN 60704-3
Schalldruck: EN 60704-2-13

²⁾ Energielabeldaten für externe Dunstabzugshauben in Kombination mit unterschiedlichen externen Gebläsen sind im Bedarfsfall anzufordern.

³⁾ Mehrflämmige Gaskochstelle mit maximal 12,6 kW Gesamtleistung bei der kein Brenner mehr als 4,5 kW.

Typ-/Verkaufsbezeichnung	PUR 98 D	DA 4208 D Puristic Plus	DA 4208 VD Puristic Varia
Bauform und Betriebsarten			
Wand-/Insel-Dunstabzugshaube/Deckengebläse	-/●/●	-/●/●	-/●/●
Individuelle Anpassungen auf Kundenwunsch möglich	●	●	●
Abluftbetrieb/Umluftbetrieb/Externer Betrieb	●/●/●	●/●/DA 4208 D EXT A	●/●/●
Bedienkomfort			
Tipptasten/Touchbedienung auf Glas	●/●	●/●	●/●
Anzahl spülmaschinengeeign. EDST-Metallfettfilter (10-lagig)	3	3	3
CleanCover	●	●	●
Silence-Paket/Sicherheitsausschaltung/Nachlaufzeit 5 o. 15 Min.	-/●/●	●/●/●	●/●/●
Fettfilter-/Aktivkohlefilter-Sättigungsanzeige programmierbar	-/-	●/●	●/●
Hood in Motion	-	-	●
Automatikfunktion Con@ctivity 3.0	-	●	●
Vernetzung mit Miele@home	-	●	●
Effizienz und Nachhaltigkeit¹⁾			
Energieeffizienzklasse (A+++ - D)/Klasse für den Fettabscheidungsgrad	A/A	A++/ A	A+/A
Jährlicher Energieverbrauch in kWh/Jahr	51,8	29,9	30,8
LED-Beleuchtung			
Anzahl x Watt/Beleuchtungsstärke in Lx/Farbttemperatur in K	4 x 3 W/500/3.000	4 x 3 W/820/3.500	4 x 3 W/820/3.500
Ambiente-Beleuchtung weiß/farbig	-/-	-/-	-/-
Luftleistung bei maximalem Abluftquerschnitt²⁾			
Abluft (nicht bei externer Variante)			
In Betriebsstufe 3: Luftleistung (m³/h)	400	450	420
Schalleistung (dB(A) re1pW)/Schalldruck (dB(A) re20µPa)	57/39	54/39	58/43
In Boosterstufe: Luftleistung (m³/h)	650	720	675
Schalleistung (dB(A) re1pW)/Schalldruck (dB(A) re20µPa)	69/51	65/50	70/55
Umluft			
In Betriebsstufe 3: Luftleistung (m³/h)	330	320	290
Schalleistung (dB(A) re1pW)/Schalldruck (dB(A) re20µPa)	66/49	64/49	64/49
In Boosterstufe: Luftleistung (m³/h)	460	480	400
Schalleistung (dB(A) re1pW)/Schalldruck (dB(A) re20µPa)	73/56	73/57	73/58
Technische Daten			
Gesamthaubenhöhe Abluft und Extern in mm/Umluft in mm	690 - 990/750 - 1.060	690 - 990/750 - 1.060	755 - 1.045/755 - 1.045
Maße Haubenkörper in mm (B x H x T)	898 x 70 x 598	898 x 70 x 598	898 x 70 x 598
Mindestabstand über Elektro-/Gaskochfeldern ³⁾ in mm	450/650	450/650	450/650
Gesamtanschlusswert in kW/Spannung in V/Absicherung in A	0,23/230/10	0,12/230/10	0,29/230/10
Montagehinweise			
Abluftanschluss oben/hinten/seitlich	●/●/●	●/●/●	●/●/●
Durchmesser des Abluftstutzens in mm	150	150	150
Teleskopierbarer Kamin/Teleskopierbares Wandhalteblech	●/●	●/●	●/●
Kombi. mit WLAN-fähigem Miele Kochfeld erforderlich/empfohlen	-/-	-/●	-/●
Notwendiges Zubehör Umluftbetrieb			
Umbausatz Umluft DUI 32	●	●	●
Aktivkohlefilter DKF 12-1/DKF 12-r (regenerierbar)	●/●	●/●	●/●
Nachkaufbares Zubehör			
Schalldämpfer DASD 150/Mauerkasten DMK 150-1	●/●	●/●	●/●
Steuermodul DSM 400	●	●	-
Steuermodul DSM 406	-	-	●
Unverbindliche Servicepreis-Empfehlung in EUR inkl. MwSt.			
Edelstahl	1.519,-	3.119,-	4.119,-

Insel-Dunstabzugshauben

Produktübersicht

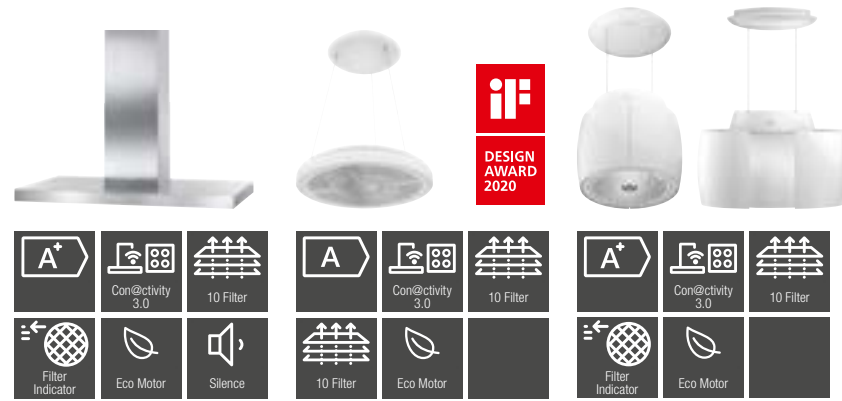

¹⁾ Normen für Luftleistung: EN 61591
Schallleistung: EN 60704-3
Schalldruck: EN 60704-2-13

²⁾ Energielabeldaten für externe Dunstabzugshauben in Kombination mit unterschiedlichen externen Gebläsen sind im Bedarfsfall anzufordern.

³⁾ Mehrflamige Gaskochstelle mit maximal 12,6 kW Gesamtleistung bei der kein Brenner mehr als 4,5 kW.

Typ-/Verkaufsbezeichnung	DA 4248 VD Puristic Varia	DA 7078 D AURA 3.0 White Loom	DA 7378 D Aura 4.0 Ambient
Baufom und Betriebsarten			
Wand-/Insel-Dunstabzugshaube/Deckengebläse	-/●/-	-/●/-	-/●/-
Individuelle Anpassungen auf Kundenwunsch möglich	-	-	-
Abluftbetrieb/Umluftbetrieb/Externer Betrieb	●/-/-	-/●/-	-/●/-
Bedienkomfort			
Tipptasten/Touchbedienung auf Glas	●/-	●/-	-/-
Anzahl spülmaschinengeeign. EDST-Metallfettfilter (10-lagig)	6	2	1
CleanCover	●	●	●
Silence-Paket/Sicherheitsausschaltung/Nachlaufzeit 5 o. 15 Min.	●/●/●	-/●/●	-/●/●
Fettfilter-/Aktivkohlefilter-Sättigungsanzeige programmierbar	●/-	●/●	●/●
Hood in Motion	●	-	●
Automatikfunktion Con@ctivity 3.0	●	●	●
Vernetzung mit Miele@home	●	●	●
Effizienz und Nachhaltigkeit¹⁾			
Energieeffizienzklasse (A+++ - D)/Klasse für den Fettabscheidegrad	A+/A	A/B	A+/A
Jährlicher Energieverbrauch in kWh/Jahr	30,8	28,3	32
LED-Beleuchtung			
Anzahl x Watt/Beleuchtungsstärke in Lx/Farbttemperatur in K	4 x 3 W/600/3.500	1 x 14 W/475/3.500	2 x 5 W, 2 x 7,7 W/350/3.500
Ambiente-Beleuchtung weiß/farbig	-/-	●/-	●/●
Luftleistung bei maximalem Abluftquerschnitt²⁾			
Abluft (nicht bei externer Variante)			
In Betriebsstufe 3: Luftleistung (m³/h)	420	420	440
Schallleistung (dB(A) re1pW)/Schalldruck (dB(A) re20µPa)	58/43	65/51	66/52
In Boosterstufe: Luftleistung (m³/h)	675	615	600
Schallleistung (dB(A) re1pW)/Schalldruck (dB(A) re20µPa)	70/55	75/61	73/59
Technische Daten			
Gesamthaubenhöhe Abluft und Extern in mm/Umluft in mm	755 - 1.045/-	-/700 - 1000	-/700 - 1000
Maße Haubenkörper in mm (B x H x T)	1.198 x 70 x 698	700 x 170	500 x 440
Mindestabstand über Elektro-/Gaskochfeldern ³⁾ in mm	450/650	450/nicht zulässig	450/nicht zulässig
Gesamtanschlusswert in kW/Spannung in V/Absicherung in A	0,29/230/10	0,07/230/10	0,13/230/10
Montagehinweise			
Abluftanschluss oben/hinten/seitlich	●/-/-	-/-/-	-/-/-
Durchmesser des Abluftstutzens in mm	150	-	-
Teleskopierbarer Kamin/Teleskopierbares Wandhalteblech	●/-	-/-	-/-
Kombi. mit WLAN-fähigem Miele Kochfeld erforderlich/empfohlen	-/●	-/●	●/-
Nachkaufbares Zubehör			
Schalldämpfer DASD 150/Mauerkasten DMK 150-1	●/●	-/-	-
Steuermodul DSM 406	●	-	-
Aktivkohlefilter DKF 27-R	-	●	-
Aktivkohlefilter DKF 28-R	-	-	●
Entfeuchtungsfilter DAEF 28	-	-	●
Duftflakon SummerGarden/ FrenchBakery/MintyFields	-/-/-	-/-/-	●/●/●
Unverbindliche Servicepreis-Empfehlung in EUR inkl. MwSt.			
Edelstahl	4.419,-	4.299,-	-
Brillantweiß	-	-	6.349,-



¹⁾ Energy-Labeldaten zur Kombination von Dunstabzugshauben mit unterschiedlichen Externen Gebläsen sind im Bedarfsfall anzufordern.

²⁾ Normen für Luftleistung: EN 61591
Schallleistung: EN 60704-3
Schalldruck: EN 60704-2-13

³⁾ Mehrflamige Gaskochstelle mit maximal 12,6 kW Gesamtleistung bei der kein Brenner mehr als 4,5 kW besitzt.

Typ-/Verkaufsbezeichnung	DA 6698 D Puristic Edition 6000	DA 6708 D AURA EDITION 6000
Baufom und Betriebsarten		
Wand-/Insel-Dunstabzugshaube/Deckengebläse	-/●/-	-/●/-
Individuelle Anpassungen auf Kundenwunsch möglich	●	●
Abluftbetrieb/Umluftbetrieb/Externer Betrieb	●/●/-	-/●/-
Bedienkomfort		
Tipptasten/Touchbedienung auf Glas	-/●	-/●
Anzahl spülmaschinengeeign. EDST-Metallfettfilter (10-lagig)	3	2
CleanCover	●	●
Silence-Paket/Sicherheitsausschaltung/Nachlaufzeit 5 o. 15 Min.	●/●/●	-/●/●
Fettfilter-/Aktivkohlefilter-Sättigungsanzeige programmierbar	●/●	●/●
Hood in Motion	-	-
Automatikfunktion Con@ctivity 3.0	●	●
Vernetzung mit Miele@home	●	●
Effizienz und Nachhaltigkeit¹⁾		
Energieeffizienzklasse (A+++ - D)/Klasse für den Fettabscheidegrad	A+++/A	C/B
Jährlicher Energieverbrauch in kWh/Jahr	32,1	80,6
LED-Beleuchtung		
Anzahl x Watt/Beleuchtungsstärke in Lx/Farbttemperatur in K	4 x 3 W/820/3.500	4 x 3 W/720/3.500
Ambiente-Beleuchtung weiß/farbig	-/-	-/-
Luftleistung bei maximalem Abluftquerschnitt²⁾		
Abluft (nicht bei externer Variante)		
In Betriebsstufe 3: Luftleistung (m³/h)	450	-
Schallleistung (dB(A) re1pW)/Schalldruck (dB(A) re20µPa)	53/38	-/-
In Boosterstufe: Luftleistung (m³/h)	730	-
Schallleistung (dB(A) re1pW)/Schalldruck (dB(A) re20µPa)	65/50	-/-
Umluft		
In Betriebsstufe 3: Luftleistung (m³/h)	330	470
Schallleistung (dB(A) re1pW)/Schalldruck (dB(A) re20µPa)	64/49	67/53
In Boosterstufe: Luftleistung (m³/h)	480	620
Schallleistung (dB(A) re1pW)/Schalldruck (dB(A) re20µPa)	73/58	74/59
Technische Daten		
Gesamthaubenhöhe Abluft und Extern in mm/Umluft in mm	705 - 1.005/765 - 1.075	-/500 - 1.500
Maße Haubenkörper in mm (B x H x T)	898 x 85 x 598	1.000 x 112 x 700
Mindestabstand über Elektro-/Gaskochfeldern ³⁾ in mm	450/650	450/650
Gesamtanschlusswert in kW/Spannung in V/Absicherung in A	0,12/230/10	0,16/230/10
Montagehinweise		
Abluftanschluss oben/hinten/seitlich	●/-/-	-/-/-
Durchmesser des Abluftstutzens in mm	150	-
Teleskopierbarer Kamin/Teleskopierbares Wandhalteblech	●/-	-/-
Kombi. mit WLAN-fähigem Miele Kochfeld erforderlich/empfohlen	-/●	-/●
Notwendiges Zubehör Umluftbetrieb		
Umbausatz Umluft DUI 32	●	●
Aktivkohlefilter DKF 12-1/DKF 12-r (regenerierbar)	●/●	●
Umbausatz Deckenmontage DUD 6700 UBS	-	●
Nachkaufbares Zubehör		
Schalldämpfer DASD 150/Mauerkasten DMK 150-1	●/●	-/-
Steuermodul DSM 406	●	-
Aktivkohlefilter DKF 21-1/DKF 21-r (regenerierbar)	-/-	●
Umbausatz Deckenmontage DUD 6700 UBS	-	●
Unverbindliche Servicepreis-Empfehlung in EUR inkl. MwSt.		
Edelstahl	3.749,-	3.869,-
Obsidianschwarz	3.749,-	3.869,-
Brillantweiß	3.749,-	3.869,-

Wand-Dunstabzugshauben

Produktübersicht

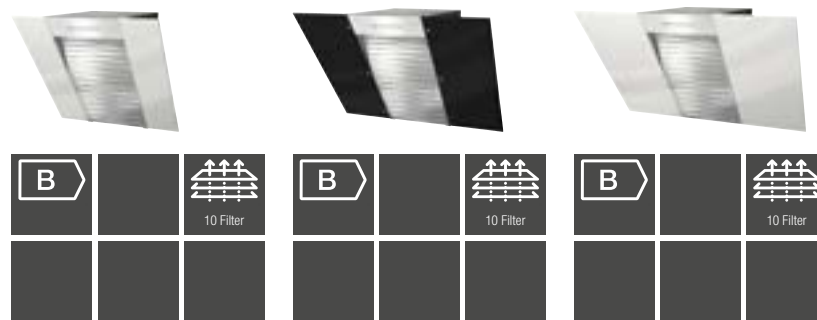

- ¹⁾ Normen für Luftleistung: EN 61591
Schallleistung: EN 60704-3
Schalldruck: EN 60704-2-13
- ²⁾ Energielabeldaten für externe Dunstabzugshauben in Kombination mit unterschiedlichen externen Gebläsen sind im Bedarfsfall anzufordern.
- ³⁾ Mehrflämmige Gaskochstelle mit maximal 12,6 kW Gesamtleistung bei der kein Brenner mehr als 4,5 kW.

Typ-/Verkaufsbezeichnung	DA 6066 W WING	DA 6086 W WING	DA 6096 W WING
Baumform und Betriebsarten			
Wand-/Insel-Dunstabzugshaube/Deckengebläse	●/-/-	●/-/-	●/-/-
Individuelle Anpassungen auf Kundenwunsch möglich	-	-	-
Abluftbetrieb/Umluftbetrieb/Externer Betrieb	●/●/-	●/●/-	●/●/-
Bedienkomfort			
Tipptasten/Touchbedienung auf Glas	●/-	●/-	●/-
Anzahl spülmaschinengeeign. EDST-Metallfettfilter (10-lagig)	1	1	1
CleanCover	●	●	●
Silence-Paket/Sicherheitsausschaltung/Nachlaufzeit 5 o. 15 Min.	-/●/-	-/●/-	-/●/-
Fettfilter-/Aktivkohlefilter-Sättigungsanzeige programmierbar	-/-	-/-	-/-
Hood in Motion	-	-	-
Automatikfunktion Con@ctivity 3.0	-	-	-
Vernetzung mit Miele@home	-	-	-
Effizienz und Nachhaltigkeit¹⁾			
Energieeffizienzklasse (A+++ - D)/Klasse für den Fettabscheidegrad	B/B	B/B	B/B
Jährlicher Energieverbrauch in kWh/Jahr	70,4	70,4	70,4
LED-Beleuchtung			
Anzahl x Watt/Beleuchtungsstärke in Lx/Farbttemperatur in K	2 x 4,5 W/400/3.500	2 x 4,5 W/400/3.500	2 x 4,5 W/380/3.500
Ambiente-Beleuchtung weiß/farbig	-/-	-/-	-/-
Luftleistung bei maximalem Abluftquerschnitt²⁾			
Abluft (nicht bei externer Variante)			
In Betriebsstufe 3: Luftleistung (m³/h)	400	400	400
Schallleistung (dB(A) re1pW)/Schalldruck (dB(A) re20µPa)	54/39	54/39	54/39
In Boosterstufe: Luftleistung (m³/h)	650	650	650
Schallleistung (dB(A) re1pW)/Schalldruck (dB(A) re20µPa)	66/51	66/51	66/51
Umluft			
In Betriebsstufe 3: Luftleistung (m³/h)	320	320	320
Schallleistung (dB(A) re1pW)/Schalldruck (dB(A) re20µPa)	62/47	62/47	62/47
In Boosterstufe: Luftleistung (m³/h)	520	520	520
Schallleistung (dB(A) re1pW)/Schalldruck (dB(A) re20µPa)	71/56	71/56	71/56
Technische Daten			
Gesamthaubenhöhe Abluft und Extern in mm/Umluft in mm	547/547	547/547	547/547
Maße Haubenkörper in mm (B x H x T)	598 x 547 x 523	798 x 547 x 523	898 x 547 x 523
Mindestabstand über Elektro-/Gaskochfeldern ³⁾ in mm	450/650	450/650	450/650
Gesamtanschlusswert in kW/Spannung in V/Absicherung in A	0,21/230/10	0,21/230/10	0,21/230/10
Montagehinweise			
Abluftanschluss oben/hinten/seitlich	●/●/-	●/●/-	●/●/-
Durchmesser des Abluftstutzens in mm	150	150	150
Teleskopierbarer Kamin/Teleskopierbares Wandhalteblech	-/-	-/-	-/-
Kombi. mit WLAN-fähigem Miele Kochfeld erforderlich/empfohlen	-/-	-/-	-/-
Notwendiges Zubehör Umluftbetrieb			
Aktivkohlefilter DKF 25-1/DKF 25-r (regenerierbar)	●/●	●/●	●/●
Nachkaufbares Zubehör			
Reduzierstutzen DRS 150/125 (150 auf 125 mm)	●	●	●
Kamin DADC 6000 Edelstahl	●	●	●
Schalldämpfer DASD 150/Mauerkasten DMK 150-1	●/●	●/●	●/●
Steuermodul DSM 400	●	●	●
Unverbindliche Servicepreis-Empfehlung in EUR inkl. MwSt.			
Obsidianschwarz (BLACK WING)	1.149,-	1.149,-	1.149,-
Brillantweiß (WHITE WING)	1.149,-	1.149,-	1.149,-

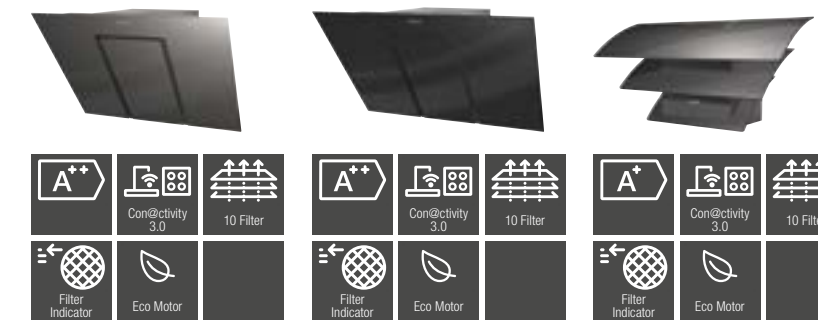

- ¹⁾ Normen für Luftleistung: EN 61591
Schallleistung: EN 60704-3
Schalldruck: EN 60704-2-13
- ²⁾ Energielabeldaten für externe Dunstabzugshauben in Kombination mit unterschiedlichen externen Gebläsen sind im Bedarfsfall anzufordern.
- ³⁾ Mehrflämmige Gaskochstelle mit maximal 12,6 kW Gesamtleistung bei der kein Brenner mehr als 4,5 kW.

Typ-/Verkaufsbezeichnung	DA 6488 W PURE	DA 6498 W PURE	DA 7198 W
Baumform und Betriebsarten			
Wand-/Insel-Dunstabzugshaube/Deckengebläse	●/-/-	●/-/-	●/-/-
Individuelle Anpassungen auf Kundenwunsch möglich	-	-	-
Abluftbetrieb/Umluftbetrieb/Externer Betrieb	●/●/-	●/●/DA 6498 W EXT A	●/●/-
Bedienkomfort			
Tipptasten/Touchbedienung auf Glas	-/●	-/●	●/-
Anzahl spülmaschinengeeign. EDST-Metallfettfilter (10-lagig)	1	1	1
CleanCover	●	●	●
Silence-Paket/Sicherheitsausschaltung/Nachlaufzeit 5 o. 15 Min.	-/●/●	-/●/●	-/●/●
Fettfilter-/Aktivkohlefilter-Sättigungsanzeige programmierbar	●/●	●/●	●/●
Hood in Motion	-	-	-
Automatikfunktion Con@ctivity 3.0	●	●	●
Vernetzung mit Miele@home	●	●	●
Effizienz und Nachhaltigkeit¹⁾			
Energieeffizienzklasse (A+++ - D)/Klasse für den Fettabscheidegrad	A++/C	A++/C	A+/B
Jährlicher Energieverbrauch in kWh/Jahr	25,1	25,1	26
LED-Beleuchtung			
Anzahl x Watt/Beleuchtungsstärke in Lx/Farbttemperatur in K	2 x 3 W/475/3.500	2 x 3 W/440/3.500	2 x 3 W/390/3.500
Ambiente-Beleuchtung weiß/farbig	-/-	-/-	-/-
Luftleistung bei maximalem Abluftquerschnitt²⁾			
Abluft (nicht bei externer Variante)			
In Betriebsstufe 3: Luftleistung (m³/h)	380	380	375
Schallleistung (dB(A) re1pW)/Schalldruck (dB(A) re20µPa)	53/38	53/38	60/45
In Boosterstufe: Luftleistung (m³/h)	610	610	600
Schallleistung (dB(A) re1pW)/Schalldruck (dB(A) re20µPa)	64/49	64/49	72/57
Umluft			
In Betriebsstufe 3: Luftleistung (m³/h)	330	330	265
Schallleistung (dB(A) re1pW)/Schalldruck (dB(A) re20µPa)	60/46	60/46	66/51
In Boosterstufe: Luftleistung (m³/h)	490	490	375
Schallleistung (dB(A) re1pW)/Schalldruck (dB(A) re20µPa)	69/54	69/54	75/61
Technische Daten			
Gesamthaubenhöhe Abluft und Extern in mm/Umluft in mm	550/550	550/550	440/440
Maße Haubenkörper in mm (B x H x T)	799 x 550 x 530	899 x 550 x 530	880 x 440 x 433
Mindestabstand über Elektro-/Gaskochfeldern ³⁾ in mm	450/650	450/650	450/650
Gesamtanschlusswert in kW/Spannung in V/Absicherung in A	0,09/230/10	0,09/230/10	0,11/230/10
Montagehinweise			
Abluftanschluss oben/hinten/seitlich	●/●/-	●/●/-	●/●/-
Durchmesser des Abluftstutzens in mm	150	150	150
Teleskopierbarer Kamin/Teleskopierbares Wandhalteblech	-/-	-/-	-/-
Kombi. mit WLAN-fähigem Miele Kochfeld erforderlich/empfohlen	-/●	-/●	-/●
Notwendiges Zubehör Umluftbetrieb			
Aktivkohlefilter DKF 25-1/DKF 25-r (regenerierbar)	●/●	●/●	-/-
Aktivkohlefilter DKF 11-1/DKF 11-r (regenerierbar)	-/-	-/-	●/●
Nachkaufbares Zubehör			
Reduzierstutzen DRS 150/125 (150 auf 125 mm)	●	●	●
Schalldämpfer DASD 150/Mauerkasten DMK 150-1	●/●	●/●	●
Steuermodul DSM 406	●	●	●
Kamin DADC 6000 Edelstahl	●	●	●
Kamin DADC 7000 Graphitgrau bzw. Obsidianschwarz	-	-	●
Unverbindliche Servicepreis-Empfehlung in EUR inkl. MwSt.			
Graphitgrau	1.819,-	1.819,-	1.969,-
Obsidianschwarz	1.819,-	1.819,-	1.969,-

Wand-Dunstabzugshauben

Produktübersicht

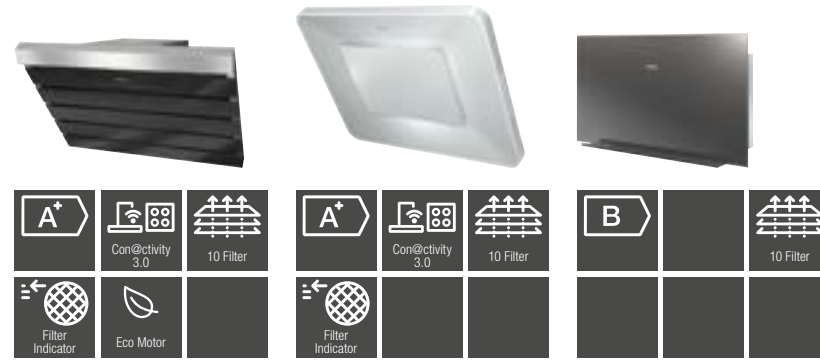

¹⁾ Normen für Luftleistung: EN 61591
Schallleistung: EN 60704-3
Schalldruck: EN 60704-2-13

²⁾ Energielabeldaten für externe Dunstabzugshauben in Kombination mit unterschiedlichen externen Gebläsen sind im Bedarfsfall anzufordern.

³⁾ Mehrflämmige Gaskochstelle mit maximal 12,6 kW Gesamtleistung bei der kein Brenner mehr als 4,5 kW.

Typ-/Verkaufsbezeichnung	DA 6798 W Shape	DA 6999 W Pearl	DA 9091 W
Bauform und Betriebsarten			
Wand-/Insel-Dunstabzugshaube/Deckengebläse	●/–/–	●/–/–	●/–/–
Individuelle Anpassungen auf Kundenwunsch möglich	–	–	–
Abluftbetrieb/Umluftbetrieb/Externer Betrieb	●/●/–	●/●/–	●/●/–
Bedienkomfort			
Tipptasten mit LED/Touchbedienung auf Glas	–/●	●/–	–/●
Anzahl spülmaschinengeeign. EDST-Metallfettfilter (10-lagig)	1	1	2
Reinigungsfreundlicher Haubeninnenraum CleanCover	●	●	●
Silence-Paket/Sicherheitsausschaltung/Nachlaufzeit 5 o. 15 Min.	–/●/●	–/●/●	–/●/–
Fettfilter-/Aktivkohlefilter-Sättigungsanzeige programmierbar	●/●	●/●	–/–
Dunstabzugshauben mit motorischer Bewegung	–	–	–
Automatikfunktion Con@ctivity 3.0	●	●	–
Vernetzung mit Miele@home	●	●	–
Effizienz und Nachhaltigkeit¹⁾			
Energieeffizienzklasse (A++ - E)/Klasse für den Fettabscheidegrad	A+/D	A++/B	B/B
Jährlicher Energieverbrauch in kWh/Jahr	27,8	24,3	67,7
LED-Beleuchtung			
Anzahl x Watt/Beleuchtungsstärke in Lx/Farbttemperatur in K	3 x 3 W/320/3.500	1 x 6 W, 1 x 18 W/310/3.000	1 x 3,2 W/300/3.500
Ambiente-Beleuchtung weiß/farbig	–/–	●/●	–/–
Luftleistung bei maximalem Abluftquerschnitt²⁾			
Abluft (nicht bei externer Variante)			
In Betriebsstufe 3: Luftleistung (m³/h)	380	390	415
Schalleistung (dB(A) re1pW)/Schalldruck (dB(A) re20µPa)	52/37	52/38	50/36
In Boosterstufe: Luftleistung (m³/h)	610	620	670
Schalleistung (dB(A) re1pW)/Schalldruck (dB(A) re20µPa)	63/48	64/49	62/48
Umluft			
In Betriebsstufe 3: Luftleistung (m³/h)	325	320	385
Schalleistung (dB(A) re1pW)/Schalldruck (dB(A) re20µPa)	57/43	61/46	58/44
In Boosterstufe: Luftleistung (m³/h)	490	470	605
Schalleistung (dB(A) re1pW)/Schalldruck (dB(A) re20µPa)	69/54	70/55	69/55
Technische Daten			
Gesamthaubenhöhe Abluft und Extern in mm/Umluft in mm	568/568	583/583	500/500
Maße Haubenkörper in mm (B x H x T)	898 x 568 x 493	900 x 583 x 537	880 x 500 x 256
Mindestabstand über Elektro-/Gaskochfeldern ³⁾ in mm	450/650	450/650	450/650
Gesamtanschlusswert in kW/Spannung in V/Absicherung in A	0,09/230/10	0,10/230/10	0,20/230/10
Montagehinweise			
Abluftanschluss oben/hinten/seitlich	●/●/–	●/●/–	●/●/–
Durchmesser des Abluftstutzens in mm	150	150	150
Teleskopierbarer Kamin/Teleskopierbares Wandhalteblech	–/–	–/–	–/–
Kombi. mit WLAN-fähigem Miele Kochfeld erforderlich/empfohlen	–/●	–/●	–/–
Notwendiges Zubehör Umluftbetrieb			
Aktivkohlefilter DKF 25-1/DKF 25-r (regenerierbar)	●/●	●/●	–/–
Aktivkohlefilter DKF 29/DKF 29-r (regenerierbar)	–/–	–/–	●/●
Nachkaufbares Zubehör			
Reduzierstutzen DRS 150/125 (150 auf 125 mm)	●	●	●
Kamin DADC 6000 brws/edst	–/–	●/–	–/●
Schalldämpfer DASD 150/Mauerkasten DMK 150-1	●/●	●/●	●/●
Steuermodul DSM 406	●	●/	●
Unverbindliche Servicepreis-Empfehlung in EUR inkl. MwSt.			
Graphitgrau	–	–	1.119,–
Obsidianschwarz	2.419,–	–	1.119,–
Brilliantweiß	–	3.469,–	–



¹⁾ Normen für Luftleistung: EN 61591
Schallleistung: EN 60704-3
Schalldruck: EN 60704-2-13

²⁾ Energielabeldaten für externe Dunstabzugshauben in Kombination mit unterschiedlichen externen Gebläsen sind im Bedarfsfall anzufordern.

³⁾ Mehrflämmige Gaskochstelle mit maximal 12,6 kW Gesamtleistung bei der kein Brenner mehr als 4,5 kW.

Typ-/Verkaufsbezeichnung	DA 9298 W
Bauform und Betriebsarten	
Wand-/Insel-Dunstabzugshaube/Deckengebläse	●/–/–
Individuelle Anpassungen auf Kundenwunsch möglich	–
Abluftbetrieb/Umluftbetrieb/Externer Betrieb	●/●/–
Bedienkomfort	
Tipptasten mit LED/Touchbedienung auf Glas	–/●
Anzahl spülmaschinengeeign. EDST-Metallfettfilter (10-lagig)	3
Reinigungsfreundlicher Haubeninnenraum CleanCover	●
Silence-Paket/Sicherheitsausschaltung/Nachlaufzeit 5 o. 15 Min.	–/●/●
Fettfilter-/Aktivkohlefilter-Sättigungsanzeige programmierbar	●/●
Dunstabzugshauben mit motorischer Bewegung	–
Automatikfunktion Con@ctivity 3.0	●
Vernetzung mit Miele@home	●
Effizienz und Nachhaltigkeit¹⁾	
Energieeffizienzklasse (A+++ - E)/Klasse für den Fettabscheidegrad	A+++/C
Jährlicher Energieverbrauch in kWh/Jahr	21,3
ECO-Motor (Gleichstrom-Motor)	●
Anzahl Leistungsstufen/Booster	3/2
LED-Beleuchtung	
Anzahl x Watt/Beleuchtungsstärke in Lx/Farbttemperatur in K	1 x 3 W/300/3.500
Ambiente-Beleuchtung weiß/farbig	–/–
Luftleistung bei maximalem Abluftquerschnitt²⁾	
Abluft (nicht bei externer Variante)	
In Betriebsstufe 3: Luftleistung (m³/h)	415
Schalleistung (dB(A) re1pW)/Schalldruck (dB(A) re20µPa)	50/36
In Boosterstufe: Luftleistung (m³/h)	670
Schalleistung (dB(A) re1pW)/Schalldruck (dB(A) re20µPa)	62/48
Umluft	
In Betriebsstufe 3: Luftleistung (m³/h)	385
Schalleistung (dB(A) re1pW)/Schalldruck (dB(A) re20µPa)	58/38
In Boosterstufe 1/2: Luftleistung (m³/h)	650/915
Schalleistung 1/2 (dB(A) re1pW)/Schalldruck 1/2 (dB(A) re20µPa)	63/70 und 48/48
Technische Daten	
Gesamthaubenhöhe Abluft und Extern in mm/Umluft in mm	500/500
Maße Haubenkörper in mm (B x H x T)	880 x 500 x 260
Mindestabstand über Elektro-/Gaskochfeldern ³⁾ in mm	450/650
Gesamtanschlusswert in kW/Spannung in V/Absicherung in A	0,23/230/10
Montagehinweise	
Abluftanschluss oben/hinten/seitlich	●/●/–
Durchmesser des Abluftstutzens in mm	150
Teleskopierbarer Kamin/Teleskopierbares Wandhalteblech	–/–
Kombi. mit WLAN-fähigem Miele Kochfeld erforderlich/empfohlen	–/–
Notwendiges Zubehör Umluftbetrieb	
Aktivkohlefilter DKF 29/DKF 29-r (regenerierbar)	●/●
Nachkaufbares Zubehör	
Reduzierstutzen DRS 150/125 (150 auf 125 mm)	●
Kamin DADC 9000	●
Schalldämpfer DASD 150/Mauerkasten DMK 150-1	●/●
Steuermodul DSM 408	●
Unverbindliche Servicepreis-Empfehlung in EUR inkl. MwSt.	
BlackBoard	1.799,–

Wand-Dunstabzugshauben

Produktübersicht

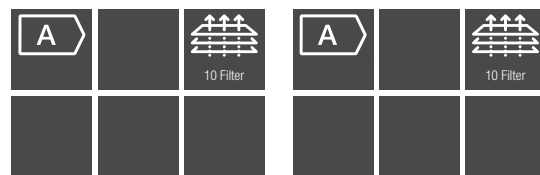

¹⁾ Normen für Luftleistung: EN 61591
Schallleistung: EN 60704-3
Schalldruck: EN 60704-2-13

²⁾ Energielabeldaten für externe Dunstabzugshauben in Kombination mit unterschiedlichen externen Gebläsen sind im Bedarfsfall anzufordern.

³⁾ Mehrflämmige Gaskochstelle mit maximal 12,6 kW Gesamtleistung bei der kein Brenner mehr als 4,5 kW.

397	DAW 1620	DAW 1920
Bauform und Betriebsarten		
Wand-/Insel-Dunstabzugshaube/Deckengebläse	●/–/–	●/–/–
Individuelle Anpassungen auf Kundenwunsch möglich	–	–
Abluftbetrieb/Umluftbetrieb/Externer Betrieb	●/●/–	●/●/–
Bedienkomfort		
Tipptasten/Touchbedienung auf Glas	EasySwitch (Drucktasten)/–	EasySwitch (Drucktasten)/–
Anzahl spülmaschinengeeign. EDST-Metallfettfilter (10-lagig)	2	3
CleanCover	–	–
Silence-Paket/Sicherheitsausschaltung/Nachlaufzeit 5 o. 15 Min.	–/–/–	–/–/–
Fettfilter-/Aktivkohlefilter-Sättigungsanzeige programmierbar	–/–	–/–
Hood in Motion	–	–
Automatikfunktion Con@ctivity 3.0	–	–
Vernetzung mit Miele@home	–	–
Effizienz und Nachhaltigkeit¹⁾		
Energieeffizienzklasse (A+++ - D)/Klasse für den Fettabscheidungsgrad	A/B	A/B
Jährlicher Energieverbrauch in kWh/Jahr	49,9	49,8
LED-Beleuchtung		
Anzahl x Watt/Beleuchtungsstärke in Lx/Farbttemperatur in K	1 x 3,2 W/390/3.500	1 x 3,2 W/390/3.000
Ambiente-Beleuchtung weiß/farbig	–/–	–/–
Luftleistung bei maximalem Abluftquerschnitt²⁾		
Abluft (nicht bei externer Variante)		
In Betriebsstufe 3: Luftleistung (m³/h)	395	400
Schalleistung (dB(A) re1pW)/Schalldruck (dB(A) re20µPa)	62/48	62/48
In Boosterstufe: Luftleistung (m³/h)	640	620
Schalleistung (dB(A) re1pW)/Schalldruck (dB(A) re20µPa)	71/57	74/60
Umluft		
In Betriebsstufe 3: Luftleistung (m³/h)	390	390
Schalleistung (dB(A) re1pW)/Schalldruck (dB(A) re20µPa)	64/50	64/50
In Boosterstufe: Luftleistung (m³/h)	620	460
Schalleistung (dB(A) re1pW)/Schalldruck (dB(A) re20µPa)	74/60	71/56
Technische Daten		
Gesamthaubenhöhe Abluft und Extern in mm/Umluft in mm	673 – 993/803 – 1123	673 – 993/803 – 1123
Maße Haubenkörper in mm (B x H x T)	598 x 50 x 500	898 x 50 x 500
Mindestabstand über Elektro-/Gaskochfeldern ³⁾ in mm	450/650	450/650
Gesamtanschlusswert in kW/Spannung in V/Absicherung in A	0,2482/230/10	0,2482/230/10
Montagehinweise		
Abluftanschluss oben/hinten/seitlich	●/●/–	●/●/–
Durchmesser des Abluftstutzens in mm	150	150
Teleskopierbarer Kamin/Teleskopierbares Wandhalteblech	●/–	●/–
Kombi. mit WLAN-fähigem Miele Kochfeld erforderlich/empfohlen	–/–	–/–
Notwendiges Zubehör Umluftbetrieb		
Umbausatz Umluft DUW 20	●	●
Aktivkohlefilter DKF 36-P/DKF 36-r (regenerierbar)	●/●	●/●
Nachkaufbares Zubehör		
Schalldämpfer DASD 150/Mauerkasten DMK 150-1	●/●	●/●
Reduzierstutzen DRS 150/125 (150 auf 125 mm)	●	●
Steuermodul DSM 400	–	–
Unverbindliche Servicepreis-Empfehlung in EUR inkl. MwSt.		
Edelstahl	499,–	599,–

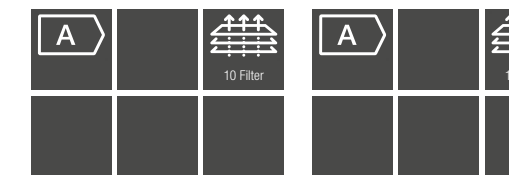

¹⁾ Normen für Luftleistung: EN 61591
Schallleistung: EN 60704-3
Schalldruck: EN 60704-2-13

²⁾ Energielabeldaten für externe Dunstabzugshauben in Kombination mit unterschiedlichen externen Gebläsen sind im Bedarfsfall anzufordern.

³⁾ Mehrflämmige Gaskochstelle mit maximal 12,6 kW Gesamtleistung bei der kein Brenner mehr als 4,5 kW.

Typ-/Verkaufsbezeichnung	PUR 68 W	PUR 98 W
Bauform und Betriebsarten		
Wand-/Insel-Dunstabzugshaube/Deckengebläse	●/–/–	●/–/–
Individuelle Anpassungen auf Kundenwunsch möglich	●	●
Abluftbetrieb/Umluftbetrieb/Externer Betrieb	●/●/–	●/●/–
Bedienkomfort		
Tipptasten/Touchbedienung auf Glas	●/–	●/–
Anzahl spülmaschinengeeign. EDST-Metallfettfilter (10-lagig)	2	3
CleanCover	●	●
Silence-Paket/Sicherheitsausschaltung/Nachlaufzeit 5 o. 15 Min.	–/●/–	–/●/–
Fettfilter-/Aktivkohlefilter-Sättigungsanzeige programmierbar	–/–	–/–
Hood in Motion	–	–
Automatikfunktion Con@ctivity 3.0	–	–
Vernetzung mit Miele@home	–	–
Effizienz und Nachhaltigkeit¹⁾		
Energieeffizienzklasse (A+++ - D)/Klasse für den Fettabscheidungsgrad	A/A	A/A
Jährlicher Energieverbrauch in kWh/Jahr	47	49,7
LED-Beleuchtung		
Anzahl x Watt/Beleuchtungsstärke in Lx/Farbttemperatur in K	2 x 3 W/330/3.000	3 x 3 W/450/3.000
Ambiente-Beleuchtung weiß/farbig	–/–	–/–
Luftleistung bei maximalem Abluftquerschnitt²⁾		
Abluft (nicht bei externer Variante)		
In Betriebsstufe 3: Luftleistung (m³/h)	395	395
Schalleistung (dB(A) re1pW)/Schalldruck (dB(A) re20µPa)	56/41	56/41
In Boosterstufe: Luftleistung (m³/h)	650	650
Schalleistung (dB(A) re1pW)/Schalldruck (dB(A) re20µPa)	67/52	67/52
Umluft		
In Betriebsstufe 3: Luftleistung (m³/h)	330	330
Schalleistung (dB(A) re1pW)/Schalldruck (dB(A) re20µPa)	64/48	64/48
In Boosterstufe: Luftleistung (m³/h)	460	460
Schalleistung (dB(A) re1pW)/Schalldruck (dB(A) re20µPa)	71/56	71/56
Technische Daten		
Gesamthaubenhöhe Abluft und Extern in mm/Umluft in mm	685 – 1.005/815 – 1.135	685 – 1.005/815 – 1.135
Maße Haubenkörper in mm (B x H x T)	598 x 62 x 500	898 x 62 x 500
Mindestabstand über Elektro-/Gaskochfeldern ³⁾ in mm	450/650	450/650
Gesamtanschlusswert in kW/Spannung in V/Absicherung in A	0,23/230/10	0,23/230/10
Montagehinweise		
Abluftanschluss oben/hinten/seitlich	●/●/–	●/●/–
Durchmesser des Abluftstutzens in mm	150	150
Teleskopierbarer Kamin/Teleskopierbares Wandhalteblech	●/–	●/–
Kombi. mit WLAN-fähigem Miele Kochfeld erforderlich/empfohlen	–/–	–/–
Notwendiges Zubehör Umluftbetrieb		
Umbausatz Umluft DUW 20	●	●
Aktivkohlefilter DKF 12-1/DKF 12-r (regenerierbar)	●/●	●/●
Nachkaufbares Zubehör		
Schalldämpfer DASD 150/Mauerkasten DMK 150-1	●/●	●/●
Reduzierstutzen DRS 150/125 (150 auf 125 mm)	●	●
Steuermodul DSM 400	●	●
Unverbindliche Servicepreis-Empfehlung in EUR inkl. MwSt.		
Edelstahl	749,–	849,–



Wand-Dunstabzugshauben

Produktübersicht

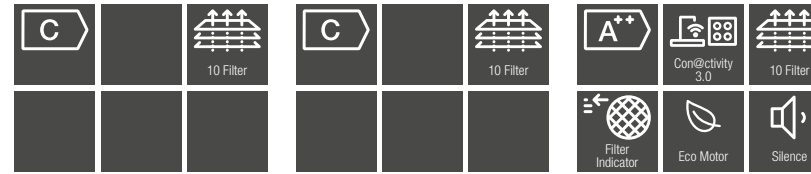

¹⁾ Normen für Luftleistung: EN 61591
Schallleistung: EN 60704-3
Schalldruck: EN 60704-2-13

²⁾ Energielabeldaten für externe Dunstabzugshauben in Kombination mit unterschiedlichen externen Gebläsen sind im Bedarfsfall anzufordern.

³⁾ Mehrflämmige Gaskochstelle mit maximal 12,6 kW Gesamtleistung bei der kein Brenner mehr als 4,5 kW.

Typ-/Verkaufsbezeichnung	DA 396-7 CLASSIC	DA 399-7 CLASSIC	DA 4228 W Puristic Plus
Bauform und Betriebsarten			
Wand-/Insel-Dunstabzugshaube/Deckengebläse	●/–/–	●/–/–	●/–/–
Individuelle Anpassungen auf Kundenwunsch möglich	–	–	●
Abluftbetrieb/Umluftbetrieb/Externer Betrieb	●/●/–	●/●/–	●/–/–
Bedienkomfort			
Tipptasten/Touchbedienung auf Glas	●/–	●/–	●/–
Anzahl spülmaschinengeeign. EDST-Metallfettfilter (10-lagig)	2	3	4
CleanCover	●	●	●
Silence-Paket/Sicherheitsausschaltung/Nachlaufzeit 5 o. 15 Min.	–/●/–	–/●/–	●/●/●
Fettfilter-/Aktivkohlefilter-Sättigungsanzeige programmierbar	–/–	–/–	●/–
Hood in Motion	–	–	–
Automatikfunktion Con@ctivity 3.0	–	–	●
Vernetzung mit Miele@home	–	–	●
Effizienz und Nachhaltigkeit¹⁾			
Energieeffizienzklasse (A+++ - D)/Klasse für den Fettabscheidungsgrad	C/A	C/A	A++/A
Jährlicher Energieverbrauch in kWh/Jahr	59,1	58,9	28,8
LED-Beleuchtung			
Anzahl x Watt/Beleuchtungsstärke in Lx/Farbtemperatur in K	2 x 3 W/360/3.000	2 x 3 W/300/3.000	3 x 3 W/440/3.500
Ambiente-Beleuchtung weiß/farbig	–/–	–/–	–/–
Luftleistung bei maximalem Abluftquerschnitt²⁾			
Abluft (nicht bei externer Variante)			
In Betriebsstufe 3: Luftleistung (m³/h)	350	350	390
Schallleistung (dB(A) re1pW)/Schalldruck (dB(A) re20µPa)	55/40	55/40	52/37
In Boosterstufe: Luftleistung (m³/h)	500	500	630
Schallleistung (dB(A) re1pW)/Schalldruck (dB(A) re20µPa)	62/47	62/47	64/49
Umluft			
In Betriebsstufe 3: Luftleistung (m³/h)	250	250	–
Schallleistung (dB(A) re1pW)/Schalldruck (dB(A) re20µPa)	61/47	61/47	–
In Boosterstufe: Luftleistung (m³/h)	350	350	–
Schallleistung (dB(A) re1pW)/Schalldruck (dB(A) re20µPa)	68/53	68/53	–
Technische Daten			
Gesamthaubenhöhe Abluft und Extern in mm/Umluft in mm	695 – 1.015/825 – 1.145	695 – 1.015/825 – 1.145	685 – 1.005/–
Maße Haubenkörper in mm (B x H x T)	598 x 120 x 520	898 x 120 x 520	1.198 x 62 x 500
Mindestabstand über Elektro-/Gaskochfeldern ³⁾ in mm	450/650	450/650	450/650
Gesamtanschlusswert in kW/Spannung in V/Absicherung in A	0,13/230/10	0,13/230/10	0,09/230/10
Montagehinweise			
Abluftanschluss oben/hinten/seitlich	●/●/–	●/●/–	●/●/–
Durchmesser des Abluftstutzens in mm	150	150	150
Teleskopierbarer Kamin/Teleskopierbares Wandhalteblech	●/–	●/–	●/●
Kombi. mit WLAN-fähigem Miele Kochfeld erforderlich/empfohlen	–/–	–/–	–/●
Notwendiges Zubehör Umluftbetrieb			
Umbausatz Umluft DUW 20	●	●	–
Aktivkohlefilter DKF 12-1/DKF 12-r (regenerierbar)	●/●	●/●	–/–
Nachkaufbares Zubehör			
Reduzierstutzen DRS 150/125 (150 auf 125 mm)	●	●	●
Schalldämpfer DASD 150/Mauerkasten DMK 150-1	●/●	●/●	●/●
Steuermodul DSM 400	●	●	–
Steuermodul DSM 406	–	–	●
Unverbindliche Servicepreis-Empfehlung in EUR inkl. MwSt.			
Edelstahl	949,–	1.119,–	2.069,–



¹⁾ Normen für Luftleistung: EN 61591
Schallleistung: EN 60704-3
Schalldruck: EN 60704-2-13

²⁾ Energielabeldaten für externe Dunstabzugshauben in Kombination mit unterschiedlichen externen Gebläsen sind im Bedarfsfall anzufordern.

³⁾ Mehrflämmige Gaskochstelle mit maximal 12,6 kW Gesamtleistung bei der kein Brenner mehr als 4,5 kW.

Typ-/Verkaufsbezeichnung	DA 4288 W Puristic Plus	DA 4298 W Puristic Plus	DA 5798 W Next Step
Bauform und Betriebsarten			
Wand-/Insel-Dunstabzugshaube/Deckengebläse	●/–/–	●/–/–	●/–/–
Individuelle Anpassungen auf Kundenwunsch möglich	●	●	–
Abluftbetrieb/Umluftbetrieb/Externer Betrieb	●/●/–	●/●/DA 4298 W EXT A	●/●/–
Bedienkomfort			
Tipptasten/Touchbedienung auf Glas	●/–	●/–	●/–
Anzahl spülmaschinengeeign. EDST-Metallfettfilter (10-lagig)	2	3	2
CleanCover	●	●	●
Silence-Paket/Sicherheitsausschaltung/Nachlaufzeit 5 o. 15 Min.	●/●/●	●/●/●	●/●/●
Fettfilter-/Aktivkohlefilter-Sättigungsanzeige programmierbar	●/●	●/●	●/●
Hood in Motion	–	–	–
Automatikfunktion Con@ctivity 3.0	●	●	●
Vernetzung mit Miele@home	●	●	●
Effizienz und Nachhaltigkeit¹⁾			
Energieeffizienzklasse (A+++ - D)/Klasse für den Fettabscheidungsgrad	A++/A	A++/A	A++/A
Jährlicher Energieverbrauch in kWh/Jahr	24,5	26,7	24,1
LED-Beleuchtung			
Anzahl x Watt/Beleuchtungsstärke in Lx/Farbtemperatur in K	2 x 3 W/570/3.500	3 x 3 W/670/3.500	2 x 3 W/550/3.500
Ambiente-Beleuchtung weiß/farbig	–/–	–/–	–/–
Luftleistung bei maximalem Abluftquerschnitt²⁾			
Abluft (nicht bei externer Variante)			
In Betriebsstufe 3: Luftleistung (m³/h)	390	390	380
Schallleistung (dB(A) re1pW)/Schalldruck (dB(A) re20µPa)	52/37	52/37	52/37
In Boosterstufe: Luftleistung (m³/h)	630	630	600
Schallleistung (dB(A) re1pW)/Schalldruck (dB(A) re20µPa)	64/49	64/49	63/48
Umluft			
In Betriebsstufe 3: Luftleistung (m³/h)	315	315	320
Schallleistung (dB(A) re1pW)/Schalldruck (dB(A) re20µPa)	64/49	64/49	63/48
In Boosterstufe: Luftleistung (m³/h)	460	460	460
Schallleistung (dB(A) re1pW)/Schalldruck (dB(A) re20µPa)	73/58	73/58	72/57
Technische Daten			
Gesamthaubenhöhe Abluft und Extern in mm/Umluft in mm	685 – 1.005/815 – 1.135	685 – 1.005/815 – 1.135	660 – 980/790 – 1.110
Maße Haubenkörper in mm (B x H x T)	748 x 62 x 500	898 x 62 x 500	893 x 34 x 520
Mindestabstand über Elektro-/Gaskochfeldern ³⁾ in mm	450/650	450/650	450/650
Gesamtanschlusswert in kW/Spannung in V/Absicherung in A	0,09/230/10	0,09/230/10	0,09/230/10
Montagehinweise			
Abluftanschluss oben/hinten/seitlich	●/●/–	●/●/–	●/●/–
Durchmesser des Abluftstutzens in mm	150	150	150
Teleskopierbarer Kamin/Teleskopierbares Wandhalteblech	●/●	●/●	●/–
Kombi. mit WLAN-fähigem Miele Kochfeld erforderlich/empfohlen	–/●	–/●	–/●
Notwendiges Zubehör Umluftbetrieb			
Umbausatz Umluft DUW 20	●	●	●
Aktivkohlefilter DKF 12-1/DKF 12-r (regenerierbar)	●/●	●/●	●/●
Nachkaufbares Zubehör			
Reduzierstutzen DRS 150/125 (150 auf 125 mm)	●	●	●
Schalldämpfer DASD 150/Mauerkasten DMK 150-1	●/●	●/●	●/●
Steuermodul DSM 406	●	●	●
Unverbindliche Servicepreis-Empfehlung in EUR inkl. MwSt.			
Edelstahl	1.819,–	1.869,–	1.729,–

Wand-Dunstabzugshauben

Produktübersicht

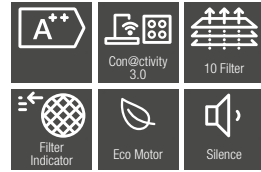

¹⁾ Normen für Luftleistung: EN 61591
Schallleistung: EN 60704-3
Schalldruck: EN 60704-2-13

²⁾ Energielabeldaten für externe Dunstabzugshauben in Kombination mit unterschiedlichen externen Gebläsen sind im Bedarfsfall anzufordern.

³⁾ Mehrflämmige Gaskochstelle mit maximal 12,6 kW Gesamtleistung bei der kein Brenner mehr als 4,5 kW.

Typ-/Verkaufsbezeichnung	DA 6698 W Puristic Edition 6000
Bauform und Betriebsarten	
Wand-/Insel-Dunstabzugshaube/Deckengebläse	●/–/–
Individuelle Anpassungen auf Kundenwunsch möglich	●
Abluftbetrieb/Umluftbetrieb/Externer Betrieb	●/●/–
Bedienkomfort	
Tipptasten/Touchbedienung auf Glas	–/●
Anzahl spülmaschineneign. EDST-Metallfettfilter (10-lagig)	3
CleanCover	●
Silence-Paket/Sicherheitsausschaltung/Nachlaufzeit 5 o. 15 Min.	●/●/●
Fettfilter-/Aktivkohlefilter-Sättigungsanzeige programmierbar	●/●
Hood in Motion	–
Automatikfunktion Con@ctivity 3.0	●
Vernetzung mit Miele@home	●
Effizienz und Nachhaltigkeit¹⁾	
Energieeffizienzklasse (A+++ - D)/Klasse für den Fettabscheidungsgrad	A+++/A
Jährlicher Energieverbrauch in kWh/Jahr	24,6
LED-Beleuchtung	
Anzahl x Watt/Beleuchtungsstärke in Lx/Farbttemperatur in K	3 x 3 W/670/3.500
Ambiente-Beleuchtung weiß/farbig	–/–
Luftleistung bei maximalem Abluftquerschnitt²⁾	
Abluft (nicht bei externer Variante)	
In Betriebsstufe 3: Luftleistung (m³/h)	400
Schallleistung (dB(A) re1pW)/Schalldruck (dB(A) re20µPa)	52/37
In Boosterstufe: Luftleistung (m³/h)	640
Schallleistung (dB(A) re1pW)/Schalldruck (dB(A) re20µPa)	63/48
Umluft	
In Betriebsstufe 3: Luftleistung (m³/h)	315
Schallleistung (dB(A) re1pW)/Schalldruck (dB(A) re20µPa)	63/48
In Boosterstufe: Luftleistung (m³/h)	460
Schallleistung (dB(A) re1pW)/Schalldruck (dB(A) re20µPa)	72/57
Technische Daten	
Gesamthaubenhöhe Abluft und Extern in mm/Umluft in mm	710 – 1.030/840 – 1.160
Maße Haubenkörper in mm (B x H x T)	898 x 85 x 500
Mindestabstand über Elektro-/Gaskochfeldern ³⁾ in mm	450/650
Gesamtanschlusswert in kW/Spannung in V/Absicherung in A	0,09/230/10
Montagehinweise	
Abluftanschluss oben/hinten/seitlich	●/●/–
Durchmesser des Abluftstutzens in mm	150
Teleskopierbarer Kamin/Teleskopierbares Wandhalteblech	●/●
Kombi. mit WLAN-fähigem Miele Kochfeld erforderlich/empfohlen	–/●
Notwendiges Zubehör Umluftbetrieb	
Umbausatz Umluft DUW 20	●
Aktivkohlefilter DKF 12-1/DKF 12-r (regenerierbar)	●/●
Nachkaufbares Zubehör	
Reduzierstutzen DRS 150/125 (150 auf 125 mm)	●
Schalldämpfer DASD 150/Mauerkasten DMK 150-1	●/●
Steuermodul DSM 406	●
Unverbindliche Servicepreis-Empfehlung in EUR inkl. MwSt.	
Edelstahl	2.619,-
Obsidianschwarz	2.619,-
Brillantweiß	2.619,-

Flachpaneel-Dunstabzugshauben

Produktübersicht

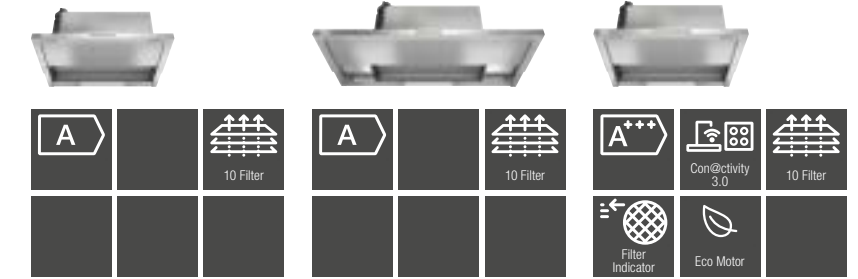

¹⁾ Normen für Luftleistung: EN 61591
Schallleistung: EN 60704-3
Schalldruck: EN 60704-2-13

²⁾ Energielabeldaten für externe Dunstabzugshauben in Kombination mit unterschiedlichen externen Gebläsen sind im Bedarfsfall anzufordern.

³⁾ Mehrflämmige Gaskochstelle mit maximal 12,6 kW Gesamtleistung bei der kein Brenner mehr als 4,5 kW.

Typ-/Verkaufsbezeichnung	DAS 2620	DAS 2920	DAS 4620
Bauform und Betriebsarten			
Flachpaneel	●	●	●
Abluftbetrieb/Umluftbetrieb/Externer Betrieb	●/umrüstbar/DAS 2620 EXT	●/umrüstbar/DAS 2920 EXT	●/umrüstbar/–
Bedienkomfort			
Vernetzung mit Miele@home	–	–	●
Automatikfunktion Con@ctivity 3.0	–	–	●
EasyControl/SmartControl-Bedienung	●/–	●/–	●/–
Farbe Touchbedienung	–	–	–
Anzahl spülmaschineneignete Edelstahl-Metallfettfilter/CleanCover	1/●	1/●	1/●
Silence-Paket/Sicherheitsausschaltung/Nachlaufzeit 5 o. 15 Min.	–/–/–	–/–/–	–/●/●
Programmierbare Fett- und Aktivkohlefilter-Sättigungsanzeige	–/–	–/–	●/●
Powermanagement	–	–	●
Effizienz und Nachhaltigkeit			
Energieeffizienzklasse (A+++ - D)	A	A	A+++
Klasse für den Fettabscheidungsgrad	A	A	A
Jährlicher Energieverbrauch in kWh/Jahr	41,7	42	23,1
ECO-Motor (Gleichstrom-Motor)	–	–	●
Anzahl Leistungsstufen/Booster	3/1	3/1	3/1
LED-Beleuchtung			
Anzahl x Watt/Farbttemperatur in K	1 x 3,2/3.500	1 x 3,2/3.500	1 x 3/3.500
Lichtdimmer	–	–	Stufenlos
Luftleistung bei maximalem Abluftquerschnitt²⁾			
Abluft (nicht bei externer Variante)			
In Betriebsstufe 3: Luftleistung (m³/h)	410	410	400
Schallleistung (dB(A) re1pW)/Schalldruck (dB(A) re20µPa)	61/47	61/47	56/42
In Boosterstufe: Luftleistung (m³/h)	555	555	600
Schallleistung (dB(A) re1pW)/Schalldruck (dB(A) re20µPa)	6/54	68/54	66/53
Umluft			
In Betriebsstufe 3: Luftleistung (m³/h)	415	415	380
Schallleistung (dB(A) re1pW)/Schalldruck (dB(A) re20µPa)	68/54	68/54	62/48
In Boosterstufe: Luftleistung (m³/h)	550	550	585
Schallleistung (dB(A) re1pW)/Schalldruck (dB(A) re20µPa)	74/61	74/61	72/59
Technische Daten			
Maße Haubenkörper in mm (B x H x T)	596 x 36 x 273	896 x 36 x 273	596 x 36 x 273
Mindestabstand über Elektro-/Gaskochfeldern/3 in mm	450/650	450/650	450/650
Gesamtanschlusswert in kW/Spannung in V/Absicherung in A	0,203/230/10	0,203/230/10	0,093/230/10
Montagehinweise			
Abluftanschluss oben/hinten	●/–	●/–	●/–
Durchmesser des Abluftstutzens in mm	150	150	150
Schrankhöhe	mind. 43 cm	mind. 43 cm	mind. 43 cm
Gewürzbord möglich	●	●	●
Nachkaufbares Zubehör			
Aktivkohlefilter/Regenerierbarer Aktivkohlefilter	DKF 31-P/DKF 31-R	DKF 31-P/DKF 31-R	DKF 31-P/DKF 31-R
Montagekit für Originalmöbelleiste DML 2000	●	●	●
Steuermodul DSM 400/ DSM 408	–/–	–/–	–/●
Umbausatz Umluft/Mauerkasten DMK 150-1	DUU 150/151/●	DUU 150/151/●	DUU 150/151/●
Unverbindliche Servicepreis-Empfehlung in EUR inkl. MwSt.	579,-	689,-	749,-

Miele Dunstabzugshauben

Flachpaneel-Dunstabzugshauben

Produktübersicht



¹ Normen für Luftleistung: EN 61591
Schallleistung: EN 60704-3
Schalldruck: EN 60704-2-13

² Energielabeldaten für externe Dunstabzugshauben in Kombination mit unterschiedlichen externen Gebläsen sind im Bedarfsfall anzufordern.

³ Mehrflamige Gaskochstelle mit maximal 12,6 kW Gesamtleistung bei der kein Brenner mehr als 4,5 kW.

Typ-/Verkaufsbezeichnung	DAS 4920	DAS 4630	DAS 4930
Bauform und Betriebsarten			
Flachpaneel	•	•	•
Abluftbetrieb/Umluftbetrieb/Externer Betrieb	•/umrüstbar/-	•/umrüstbar/-	•/umrüstbar/-
Bedienkomfort			
Vernetzung mit Miele@home	•	•	•
Automatikfunktion Con@ctivity 3.0	•	•	•
EasyControl/SmartControl-Bedienung	•/-	-/•	-/•
Farbe Touchbedienung	-	Gelb	Gelb
Anzahl spülmaschinengeeignete Edelstahl-Metallfettfilter/CleanCover	1/•	1/•	1/•
Silence-Paket/Sicherheitsausschaltung/Nachlaufzeit 5 o. 15 Min.	-/•/•	-/•/•	-/•/•
Programmierbare Fett- und Aktivkohlefilter-Sättigungsanzeige	•/•	•/•	•/•
Powermanagement	•	•	•
Effizienz und Nachhaltigkeit			
Energieeffizienzklasse (A+++ - D)	A+++	A+++	A++
Klasse für den Fettabscheidegrad	A	A	A
Jährlicher Energieverbrauch in kWh/Jahr	22,9	23,5	23,4
ECO-Motor (Gleichstrom-Motor)	•	•	•
Anzahl Leistungsstufen/Booster	3/1	3/2	3/2
LED-Beleuchtung			
Anzahl x Watt/Farbttemperatur in K	1 x 3/3.500	1 x 3/3.500	1 x 3/3.500
Lichtdimmer	Stufenlos	3 Stufen/Stufenlos	3 Stufen/Stufenlos
Luftleistung bei maximalem Abluftquerschnitt*			
Abluft (nicht bei externer Variante)			
In Betriebsstufe 3: Luftleistung (m³/h)	400	400	400
Schalleistung (dB(A) re1pW)/Schalldruck (dB(A) re20µPa)	55/41	56/42	55/41
In Boosterstufe: Luftleistung (m³/h)	600	720 (B:)	720 (B:)
Schalleistung (dB(A) re1pW)/Schalldruck (dB(A) re20µPa)	66/56	70/57	70/56
Umluft			
In Betriebsstufe 3: Luftleistung (m³/h)	380	380	380
Schalleistung (dB(A) re1pW)/Schalldruck (dB(A) re20µPa)	61/48	62/48	61/48
In Boosterstufe: Luftleistung (m³/h)	585	695 (B:)	695 (B:)
Schalleistung (dB(A) re1pW)/Schalldruck (dB(A) re20µPa)	73/59	77/63	77/63
Technische Daten			
Maße Haubenkörper in mm (B x H x T)	896 x 36 x 273	596 x 36 x 273	896 x 36 x 273
Mindestabstand über Elektrokoefeldern/Gaskochfeldern 3 in mm	450/650	450/650	450/650
Gesamtanschlusswert in kW/Spannung in V/Absicherung in A	0,093 /230/10	0,163/230/10	0,163/230/10
Montagehinweise			
Abluftanschluss oben/hinten	•/-	•/-	•/-
Durchmesser des Abluftstutzens in mm	150	150	150
Schrankhöhe	mind. 43 cm	mind. 43 cm	mind. 43 cm
Gewürzbord möglich	•	•	•
Nachkaufbares Zubehör			
Aktivkohlefilter/Regenerierbarer Aktivkohlefilter	DKF 31-P/DKF 31-R	DKF 31-P/DKF 31-R	DKF 31-P/DKF 31-R
Montagekit für Originalmöbelleiste DML 2000	•	-	-
Steuermodul DSM 400/ DSM 408	-/•	-/•	-/•
Umbausatz Umluft/Mauerkasten DMK 150-1	DUU 150/151/•	DUU 150/151/•	DUU 150/151/•
Unverbindliche Servicepreis-Empfehlung in EUR inkl. MwSt.	849,-	929,-	1.029,-



¹ Normen für Luftleistung: EN 61591
Schallleistung: EN 60704-3
Schalldruck: EN 60704-2-13

² Energielabeldaten für externe Dunstabzugshauben in Kombination mit unterschiedlichen externen Gebläsen sind im Bedarfsfall anzufordern.

³ Mehrflamige Gaskochstelle mit maximal 12,6 kW Gesamtleistung bei der kein Brenner mehr als 4,5 kW.

Typ-/Verkaufsbezeichnung	DAS 4640	DAS 4940	DAS 8630
Bauform und Betriebsarten			
Flachpaneel	•	•	•
Abluftbetrieb/Umluftbetrieb/Externer Betrieb	•/umrüstbar/-	•/umrüstbar/-	•/umrüstbar/-
Bedienkomfort			
Vernetzung mit Miele@home	•	•	•
Automatikfunktion Con@ctivity 3.0	•	•	•
EasyControl/SmartControl-Bedienung	•/-	•/-	-/•
Farbe Touchbedienung	-	-	Weiß
Anzahl spülmaschinengeeignete Edelstahl-Metallfettfilter/CleanCover	2/•	2/•	2/•
Silence-Paket/Sicherheitsausschaltung/Nachlaufzeit 5 o. 15 Min.	-/•/•	-/•/•	-/•/•
Programmierbare Fett- und Aktivkohlefilter-Sättigungsanzeige	•/•	•/•	•/•
Powermanagement	•	•	•
Effizienz und Nachhaltigkeit			
Energieeffizienzklasse (A+++ - D)	A+	A++	A+
Klasse für den Fettabscheidegrad	B	B	B
Jährlicher Energieverbrauch in kWh/Jahr	27,4	24,8	27,2
ECO-Motor (Gleichstrom-Motor)	•	•	•
Anzahl Leistungsstufen/Booster	3/1	3/1	3/2
LED-Beleuchtung			
Anzahl x Watt/Farbttemperatur in K	1 x 3/3.500	1 x 3/3.500	1 x 3/3.500
Lichtdimmer	Stufenlos	Stufenlos	3 Stufen/Stufenlos
Luftleistung bei maximalem Abluftquerschnitt*			
Abluft (nicht bei externer Variante)			
In Betriebsstufe 3: Luftleistung (m³/h)	380	400	380
Schalleistung (dB(A) re1pW)/Schalldruck (dB(A) re20µPa)	51/39	51/38	52/38
In Boosterstufe: Luftleistung (m³/h)	600	625	810 (B:)
Schalleistung (dB(A) re1pW)/Schalldruck (dB(A) re20µPa)	64/50	62/48	71/57
Umluft			
In Betriebsstufe 3: Luftleistung (m³/h)	405	425	405
Schalleistung (dB(A) re1pW)/Schalldruck (dB(A) re20µPa)	61/48	61/47	61/47
In Boosterstufe: Luftleistung (m³/h)	580	610	685 (B:)
Schalleistung (dB(A) re1pW)/Schalldruck (dB(A) re20µPa)	70/57	70/56	74/61
Technische Daten			
Maße Haubenkörper in mm (B x H x T)	561 x 6 x 307	861 x 6 x 307	561 x 15 x 307
Mindestabstand über Elektrokoefeldern/Gaskochfeldern 3 in mm	450/nicht möglich	450/nicht möglich	450/650
Gesamtanschlusswert in kW/Spannung in V/Absicherung in A	0,083/230/10	0,083/230/10	0,233/230/10
Montagehinweise			
Abluftanschluss oben/hinten	•/•	•/•	•/•
Durchmesser des Abluftstutzens in mm	150	150	150
Schrankhöhe	mind. 36 cm	mind. 36 cm	mind. 36 cm
Gewürzbord möglich	-	-	-
Nachkaufbares Zubehör			
Aktivkohlefilter/Regenerierbarer Aktivkohlefilter	DKF 31-P/DKF 31-R	DKF 31-P/DKF 31-R	DKF 31-P/DKF 31-R
Montagekit für Originalmöbelleiste DML 2000	-	-	-
Steuermodul DSM 400/ DSM 408	-/•	-/•	-/•
Umbausatz Umluft/Mauerkasten DMK 150-1	DUU 150/151/•	DUU 150/151/•	DUU 150/151/•
Unverbindliche Servicepreis-Empfehlung in EUR inkl. MwSt.	1.029,-	1.149,-	1.449,-

Flachpaneel-Dunstabzugshauben

Produktübersicht

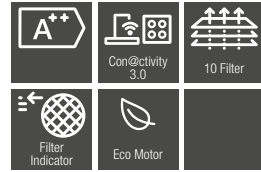

¹⁾ Normen für Luftleistung: EN 61591
Schallleistung: EN 60704-3
Schalldruck: EN 60704-2-13

²⁾ Energielabeldaten für externe Dunstabzugshauben in Kombination mit unterschiedlichen externen Gebläsen sind im Bedarfsfall anzufordern.

³⁾ Mehrflämmige Gaskochstelle mit maximal 12,6 kW Gesamtleistung bei der kein Brenner mehr als 4,5 kW.

Typ-/Verkaufsbezeichnung	DAS 8930
Bauform und Betriebsarten	
Flachpaneel	•
Abluftbetrieb/Umluftbetrieb/Externer Betrieb	•/umrüstbar/-
Erforderlicher nachkaufbarer Umbausatz Umluft/Aktivkohlefilter	DUU 151/DKF 31-P/-R
Bedienkomfort	
Vernetzung mit Miele@home	•
Automatikfunktion Con@ctivity 3.0	•
EasyControl/SmartControl-Bedienung	-/•
Farbe Touchbedienung	Weiß
Anzahl spülmaschinengeeignete Edelstahl-Metallfettfilter/CleanCover	2/•
Silence-Paket/Sicherheitsausschaltung/Nachlaufzeit 5 o. 15 Min.	-/•/•
Programmierbare Fett- und Aktivkohlefilter-Sättigungsanzeige	•/•
Powermanagement	•
Effizienz und Nachhaltigkeit	
Energieeffizienzklasse (A+++ - D)	A+++
Klasse für den Fettabscheidegrad	B
Jährlicher Energieverbrauch in kWh/Jahr	25,2
ECO-Motor (Gleichstrom-Motor)	•
Anzahl Leistungsstufen/Booster	3/2
LED-Beleuchtung	
Anzahl x Watt/Farbtemperatur in K	1 x 3/3.500
Lichtdimmer	3 Stufen/Stufenlos
Luftleistung bei maximalem Abluftquerschnitt*	
Abluft (nicht bei externer Variante)	
In Betriebsstufe 3: Luftleistung (m³/h)	400
Schalleistung (dB(A) re1pW)/Schalldruck (dB(A) re20µPa)	51/37
In Boosterstufe: Luftleistung (m³/h)	880 (B:)
Schalleistung (dB(A) re1pW)/Schalldruck (dB(A) re20µPa)	70/56
Umluft	
In Betriebsstufe 3: Luftleistung (m³/h)	425
Schalleistung (dB(A) re1pW)/Schalldruck (dB(A) re20µPa)	61/47
In Boosterstufe: Luftleistung (m³/h)	720 (B:)
Schalleistung (dB(A) re1pW)/Schalldruck (dB(A) re20µPa)	74/60
Technische Daten	
Maße Haubenkörper in mm (B x H x T)	861 x 15 x 307
Mindestabstand über Elektro-/Gaskochfeldern 3 in mm	450/650
Gesamtanschlusswert in kW/Spannung in V/Absicherung in A	0,233/230/10
Montagehinweise	
Abluftanschluss oben/hinten	•/•
Durchmesser des Abluftstutzens in mm	150
Schränkhöhe	mind. 36 cm
Gewürzbord möglich	-
Nachkaufbares Zubehör	
Aktivkohlefilter/Regenerierbarer Aktivkohlefilter	DKF 31-P/DKF 31-R
Montagekit für Originalmöbelleiste DML 2000	-
Steuermodul DSM 400/ DSM 408	-/•
Umbausatz Umluft/Mauerkasten DMK 150-1	DUU 150/151/•
Unverbindliche Servicepreis-Empfehlung in EUR inkl. MwSt.	1.569,-

Unterbau-Dunstabzugshauben

Produktübersicht

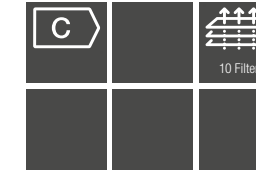
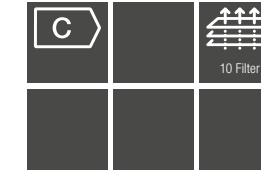

¹⁾ Normen für Luftleistung: EN 61591
Schallleistung: EN 60704-3
Schalldruck: EN 60704-2-13

²⁾ Energielabeldaten für externe Dunstabzugshauben in Kombination mit unterschiedlichen externen Gebläsen sind im Bedarfsfall anzufordern.

³⁾ Mehrflämmige Gaskochstelle mit maximal 12,6 kW Gesamtleistung bei der kein Brenner mehr als 4,5 kW.

Typ-/Verkaufsbezeichnung	DA 1260	DA 1200
Bauform und Betriebsarten		
Unterbauhaube	•	•
Abluftbetrieb/Umluftbetrieb	•/•	•/•
Individuelle Anpassungen auf Kundenwunsch möglich	-	•
Bedienkomfort		
Tipptasten/Schiebeschalter	-/•	-/•
Anzahl spülmaschinengeeign. EDST-Metallfettfilter	2	•
CleanCover	•	-/-
Sicherheitsausschaltung /Nachlaufzeit 5 o. 15 Min.	-/-	-/-
Fettfilter-/Aktivkohlefilter-Sättigungsanzeige programmierbar	-/-	3
Effizienz und Nachhaltigkeit¹⁾		
Energieeffizienzklasse (A+++ - D)/Klasse für den Fettabscheidegrad	C/A	C/A
Jährlicher Energieverbrauch in kWh/Jahr	91,6	90,4
ECO-Motor (Gleichstrommotor)	-	-
LED-Beleuchtung		
Anzahl x Watt/Beleuchtungsstärke in Lx/Farbtemperatur in K	2 x 3 W/330/3.000	2 x 3 W/275/3.000
Luftleistung bei maximalem Abluftquerschnitt²⁾		
Abluft (nicht bei externer Variante)		
In Betriebsstufe 3: Luftleistung (m³/h)	355	355
Schalleistung (dB(A) re1pW)/Schalldruck (dB(A) re20µPa)	64/50	64/50
In Boosterstufe: Luftleistung (m³/h)	545	545
Schalleistung (dB(A) re1pW)/Schalldruck (dB(A) re20µPa)	74/60	74/60
Umluft		
In Betriebsstufe 3: Luftleistung (m³/h)	195	195
Schalleistung (dB(A) re1pW)/Schalldruck (dB(A) re20µPa)	73/59	73/59
In Boosterstufe: Luftleistung (m³/h)	220	220
Schalleistung (dB(A) re1pW)/Schalldruck (dB(A) re20µPa)	75/62	75/62
Technische Daten		
Maße Haubenkörper in mm (B x H x T)	598 x 125 x 500	998 x 125 x 500
Mindestabstand über Elektro-/Gaskochfeldern ³⁾ in mm	450/650	450/650
Gesamtanschlusswert in kW/Spannung in V/Absicherung in A	0,24/230/10	0,24/230/10
Montagehinweise		
Abluftanschluss oben/hinten/seitlich	•/-/-	•/-/-
Durchmesser des Abluftstutzens in mm	150	150
Reduzierstutzen von 150 auf 125 mm Ø	•	•
Notwendiges Zubehör Umluftbetrieb		
Aktivkohlefilter DKF 18-1	•	•
Nachkaufbares Zubehör		
Mauerkasten DMK 150-1	•	•
Ausgleichsblende DAB 60	•	•
Unverbindliche Servicepreis-Empfehlung in EUR inkl. MwSt.		
Edelstahl	549,-	659,-
Havannabraun	549,-	-
Brillantweiß	549,-	-

Lüfterbausteine

Produktübersicht

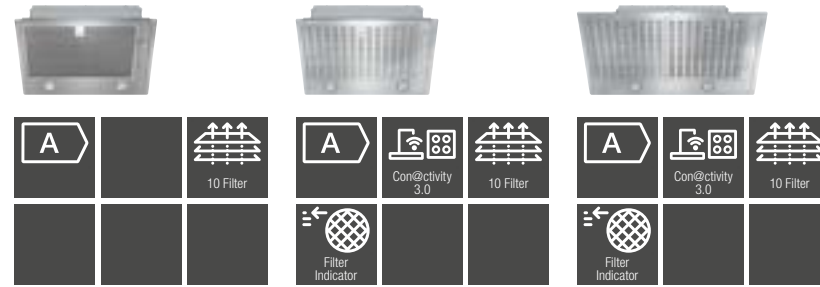

- ¹ Normen für Luftleistung: EN 61591
Schallleistung: EN 60704-3
Schalldruck: EN 60704-2-13
- ² Energielabeldaten für externe Dunstabzugshauben in Kombination mit unterschiedlichen externen Gebläsen sind im Bedarfsfall anzufordern.
- ³ Mehrflämmige Gaskochstelle mit maximal 12,6 kW Gesamtleistung bei der kein Brenner mehr als 4,5 kW.

Typ-/Verkaufsbezeichnung	DA 2450	DA 2558	DA 2578
Bauform und Betriebsarten			
Lüfterbaustein	•	•	•
Individuelle Anpassungen auf Kundenwunsch möglich	-	-	-
Abluftbetrieb/Umluftbetrieb/Externer Betrieb	•/•/-	•/•/DA 2558 EXT A	•/•/DA 2578 EXT A
Bedienkomfort			
Tipptasten/Drehknebel/Miele App	-/•/-	•/-/•	•/-/•
CleanCover	•	•	•
Sicherheitsausschaltung/Nachlaufzeit 5 o. 15 Min.	-/-	•/•	•/•
Fettfilter-/Aktivkohlefilter-Sättigungsanzeige programmierbar	-/-	•/•	•/•
Anzahl spülmaschinengeeign. EDST-Metallfettfilter	1	1	2
Vernetzung mit Miele@home	-	•	•
Automatikfunktion Con@ctivity 3.0	-	•	•
Effizienz und Nachhaltigkeit¹⁾			
Energieeffizienzklasse (A+++ - D)/Klasse für den Fettabscheidungsgrad	A/B	A/B	A/B
Jährlicher Energieverbrauch in kWh/Jahr	52,6	51,7	51,7
ECO-Motor (Gleichstrommotor)	-	-	-
LED-Beleuchtung			
Anzahl x Watt/Beleuchtungsstärke in Lx/Farbtemperatur in K	2 x 3 W/330/3.000	2 x 3 W/330/3.000	2 x 3 W/300/3.000
Luftleistung bei maximalem Abluftquerschnitt²⁾			
Abluft (nicht bei externer Variante)			
In Betriebsstufe 3: Luftleistung (m³/h)	-	360	360
Schallleistung (dB(A) re1pW)/Schalldruck (dB(A) re20µPa)	-/-	56/41	56/41
In Boosterstufe: Luftleistung (m³/h)	590	600	600
Schallleistung (dB(A) re1pW)/Schalldruck (dB(A) re20µPa)	66/52	67/52	67/52
Umluft			
In Betriebsstufe 3: Luftleistung (m³/h)	-	320	320
Schallleistung (dB(A) re1pW)/Schalldruck (dB(A) re20µPa)	-/-	63/48	63/48
In Boosterstufe: Luftleistung (m³/h)	525	530	530
Schallleistung (dB(A) re1pW)/Schalldruck (dB(A) re20µPa)	71/57	72/57	72/57
Technische Daten			
Maße Haubenkörper in mm (B x H x T)	532 x 50 x 372	532 x 50 x 372	702 x 50 x 402
Mindestabstand über Elektro-/Gaskochfeldern ³⁾ in mm	450/650	450/650	450/650
Gesamtanschlusswert in kW/Spannung in V/Absicherung in A	0,23/230/10	0,23/230/10	0,23/230/10
Montagehinweise			
Abluftanschluss oben/hinten/seitlich	•/•/-	•/•/-	•/•/-
Durchmesser des Abluftstutzens in mm	150	150	150
Kombi. mit WLAN-fähigem Miele Kochfeld erforderlich/empfohlen	-/-	-/•	-/•
Notwendiges Zubehör Umluftbetrieb			
Umbausatz Umluft DUU 151	•	•	•
Aktivkohlefilter DKF 15-1	•	•	•
Nachkaufbares Zubehör			
Steuermodul DSM 406	-	•	•
Schalldämpfer DASD 150/Mauerkasten DMK 150-1	•/•	•/•	•/•
Unverbindliche Servicepreis-Empfehlung in EUR inkl. MwSt.	579,-	929,-	1.029,-

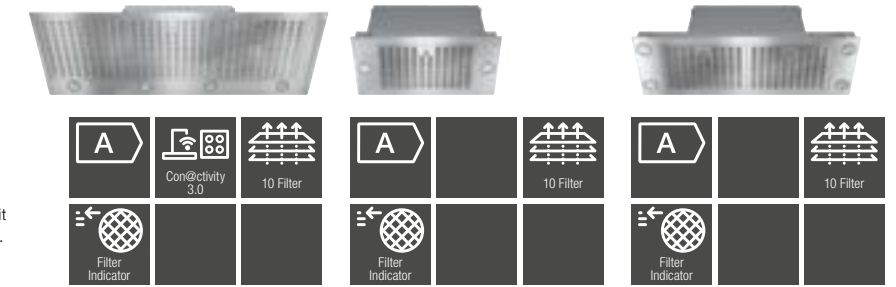

- ¹ Normen für Luftleistung: EN 61591
Schallleistung: EN 60704-3
Schalldruck: EN 60704-2-13
- ² Energielabeldaten für externe Dunstabzugshauben in Kombination mit unterschiedlichen externen Gebläsen sind im Bedarfsfall anzufordern.
- ³ Mehrflämmige Gaskochstelle mit maximal 12,6 kW Gesamtleistung bei der kein Brenner mehr als 4,5 kW.

Typ-/Verkaufsbezeichnung	DA 2518	DA 2360	DA 2390
Bauform und Betriebsarten			
Lüfterbaustein	•	•	•
Individuelle Anpassungen auf Kundenwunsch möglich	-	-	-
Abluftbetrieb/Umluftbetrieb/Externer Betrieb	•/•/-	•/•/-	•/•/-
Bedienkomfort			
Tipptasten/Drehknebel/Miele App	•/-/•	•/-/•	•/-/•
CleanCover	•	•	•
Sicherheitsausschaltung/Nachlaufzeit 5 o. 15 Min.	•/•	-/-	-/-
Fettfilter-/Aktivkohlefilter-Sättigungsanzeige programmierbar	•/•	-/-	-/-
Anzahl spülmaschinengeeign. EDST-Metallfettfilter	3	1	2
Vernetzung mit Miele@home	•	-	-
Automatikfunktion Con@ctivity 3.0	•	-	-
Effizienz und Nachhaltigkeit¹⁾			
Energieeffizienzklasse (A+++ - D)/Klasse für den Fettabscheidungsgrad	A/B	A/B	A/A
Jährlicher Energieverbrauch in kWh/Jahr	54,6	49,1	55,3
ECO-Motor (Gleichstrommotor)	-	-	-
LED-Beleuchtung			
Anzahl x Watt/Beleuchtungsstärke in Lx/Farbtemperatur in K	4 x 3 W/520/3.000	2 x 3 W/350/3.000	4 x 3 W/500/3.000
Luftleistung bei maximalem Abluftquerschnitt²⁾			
Abluft (nicht bei externer Variante)			
In Betriebsstufe 3: Luftleistung (m³/h)	360	360	360
Schallleistung (dB(A) re1pW)/Schalldruck (dB(A) re20µPa)	56/41	52/38	52/38
In Boosterstufe: Luftleistung (m³/h)	600	600	600
Schallleistung (dB(A) re1pW)/Schalldruck (dB(A) re20µPa)	67/52	64/50	64/50
Umluft			
In Betriebsstufe 3: Luftleistung (m³/h)	320	320	320
Schallleistung (dB(A) re1pW)/Schalldruck (dB(A) re20µPa)	63/48	64/49	64/49
In Boosterstufe: Luftleistung (m³/h)	530	500	500
Schallleistung (dB(A) re1pW)/Schalldruck (dB(A) re20µPa)	72/57	72/57	72/57
Technische Daten			
Maße Haubenkörper in mm (B x H x T)	1.102 x 50 x 402	584 x 63 x 297	884 x 63 x 297
Mindestabstand über Elektro-/Gaskochfeldern ³⁾ in mm	450/650	450/650	450/650
Gesamtanschlusswert in kW/Spannung in V/Absicherung in A	0,23/230/10	0,23/230/10	0,23/230/10
Montagehinweise			
Abluftanschluss oben/hinten/seitlich	•/•/-	•/•/-	•/•/-
Durchmesser des Abluftstutzens in mm	150	150	150
Kombi. mit WLAN-fähigem Miele Kochfeld erforderlich/empfohlen	-/•	-/-	-/-
Notwendiges Zubehör Umluftbetrieb			
Umbausatz Umluft DUU 151	•	•	•
Aktivkohlefilter DKF 15-1	•	-	-
Aktivkohlefilter DKF 19-1	-	•	•
Nachkaufbares Zubehör			
Steuermodul DSM 406	•	-	-
Schalldämpfer DASD 150/Mauerkasten DMK 150-1	•/•	•/•	•/•
Unverbindliche Servicepreis-Empfehlung in EUR inkl. MwSt.	1.649,-	849,-	1.179,-

Lüfterbausteine

Produktübersicht

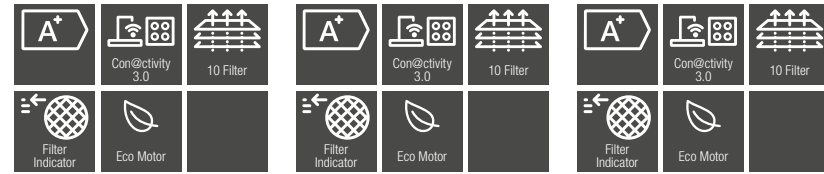

¹⁾ Normen für Luftleistung: EN 61591
Schallleistung: EN 60704-3
Schalldruck: EN 60704-2-13

²⁾ Energiekennwerte für externe Dunstabzugshauben in Kombination mit unterschiedlichen externen Gebläsen sind im Bedarfsfall anzufordern.

³⁾ Mehrflämmige Gaskochstelle mit maximal 12,6 kW Gesamtleistung bei der kein Brenner mehr als 4,5 kW.

Typ-/Verkaufsbezeichnung	DA 2668	DA 2698	DA 2628
Bauform und Betriebsarten			
Lüfterbaustein	•	•	•
Abluftbetrieb/Umluftbetrieb/Externer Betrieb	•/•/-	•/•/DA 2698 EXT A	•/-/-
Bedienkomfort			
Tipptasten/Drehknebel/Miele App	•/-/•	•/-/•	•/-/•
CleanCover	•	•	•
Sicherheitsausschaltung/Nachlaufzeit 5 o. 15 Min.	•/•	•/•	•/•
Fettfilter-/Aktivkohlefilter-Sättigungsanzeige programmierbar	•/•	•/•	•/-
Anzahl spülmaschinengeeign. EDST-Metallfettfilter	2	2	4
Vernetzung mit Miele@home	•	•	•
Automatikfunktion Con@ctivity 3.0	•	•	•
Effizienz und Nachhaltigkeit¹⁾			
Energieeffizienzklasse (A+++ - D)/Klasse für den Fettabscheidungsgrad	A+/A	A+/A	A+/A
Jährlicher Energieverbrauch in kWh/Jahr	28,4	28,6	26,8
ECO-Motor (Gleichstrommotor)	•	•	•
LED-Beleuchtung			
Anzahl x Watt/Beleuchtungsstärke in Lx/Farbttemperatur in K	2 x 4,5 W/700/3.500	4 x 3 W/650/3.500	3 x 4,5 W/700/3.500
Luftleistung bei maximalem Abluftquerschnitt²⁾			
Abluft (nicht bei externer Variante)			
In Betriebsstufe 3: Luftleistung (m³/h)	365	400	400
Schallleistung (dB(A) re1pW)/Schalldruck (dB(A) re20µPa)	51/37	51/37	51/37
In Boosterstufe: Luftleistung (m³/h)	585	640	640
Schallleistung (dB(A) re1pW)/Schalldruck (dB(A) re20µPa)	64/50	62/48	62/48
Umluft			
In Betriebsstufe 3: Luftleistung (m³/h)	330	365	
Schallleistung (dB(A) re1pW)/Schalldruck (dB(A) re20µPa)	64/49	62/48	
In Boosterstufe: Luftleistung (m³/h)	490	535	
Schallleistung (dB(A) re1pW)/Schalldruck (dB(A) re20µPa)	74/60	74/59	
Technische Daten			
Maße Haubenkörper in mm (B x H x T)	580 x 64 x 293	880 x 64 x 293	1.180 x 64 x 293
Mindestabstand über Elektro-/Gaskochfeldern ³⁾ in mm	450/650	450/650	450/650
Gesamtanschlusswert in kW/Spannung in V/Absicherung in A	0,09/230/10	0,09/230/10	0,09/230/10
Montagehinweise			
Abluftanschluss oben/hinten/seitlich	•/•/-	•/•/-	•/•/-
Durchmesser des Abluftstutzens in mm	150	150	150
Kombi. mit WLAN-fähigem Miele Kochfeld erforderlich/empfohlen	-/•	-/•	-/•
Notwendiges Zubehör Umluftbetrieb			
Umbausatz Umluft DUU 151	•	•	•
Aktivkohlefilter DKF 19-1	•	•	-
Nachkaufbares Zubehör			
Steuermodul DSM 406	•	•	•
Schalldämpfer DASD 150/Mauerkasten DMK 150-1	•/•	•/•	•/•
Unverbindliche Servicepreis-Empfehlung in EUR inkl. MwSt.			
Edelstahl	1.699,-	2.169,-	2.549,-
Brillantweiß	-	2.069,-	2.549,-

Zwischenbau-Dunstabzugshauben

Produktübersicht

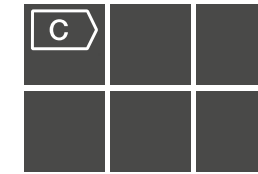

¹⁾ Normen für Luftleistung: EN 61591
Schallleistung: EN 60704-3
Schalldruck: EN 60704-2-13

²⁾ Energiekennwerte für externe Dunstabzugshauben in Kombination mit unterschiedlichen externen Gebläsen sind im Bedarfsfall anzufordern.

³⁾ Mehrflämmige Gaskochstelle mit maximal 12,6 kW Gesamtleistung bei der kein Brenner mehr als 4,5 kW.

Typ-/Verkaufsbezeichnung	DA 1867 Edelstahl-Optik
Bauform und Betriebsarten	
Zwischenbauhaube	•
Abluftbetrieb/Umluftbetrieb	•/•
Bedienkomfort	
Tipptasten	•
Filtersystem	
Anzahl spülmaschinengeeign. EDST-Metallfettfilter (8-lagig)	2
Effizienz und Nachhaltigkeit¹⁾	
Energieeffizienzklasse (A+++ - D)/Klasse für den Fettabscheidungsgrad	C/B
Jährlicher Energieverbrauch in kWh/Jahr	101,3
Beleuchtung	
Halogen/LED	-/•
Anzahl x Watt/Beleuchtungsstärke in Lx	2 x 1 W/210
Luftleistung bei maximalem Abluftquerschnitt²⁾	
Abluft (nicht bei externer Variante)	
In Betriebsstufe 3: Luftleistung (m³/h)	610
Schallleistung (dB(A) re1pW)/Schalldruck (dB(A) re20µPa)	67/51
In Boosterstufe: Luftleistung (m³/h)	690
Schallleistung (dB(A) re1pW)/Schalldruck (dB(A) re20µPa)	69/54
Umluft	
In Betriebsstufe 3: Luftleistung (m³/h)	315
Schallleistung (dB(A) re1pW)/Schalldruck (dB(A) re20µPa)	75/60
In Boosterstufe: Luftleistung (m³/h)	330
Schallleistung (dB(A) re1pW)/Schalldruck (dB(A) re20µPa)	76/61
Technische Daten	
Maße Haubenkörper in mm (B x H x T)	599 x 450 x 275
Mindestabstand über Elektro-/Gaskochfeldern ³⁾ in mm	650/650
Gesamtanschlusswert in kW/Spannung in V/Absicherung in A	0,25/230/10
Montagehinweise	
Abluftanschluss oben/hinten/seitlich	•/-/-
Durchmesser des Abluftstutzens in mm	150
Notwendiges Zubehör Umluftbetrieb	
Aktivkohlefilter DKF 14-1	•
Nachkaufbares Zubehör	
Mauerkasten DMK 150-1	•
Unverbindliche Servicepreis-Empfehlung in EUR inkl. MwSt.	
Edelstahl	649,-



Miele 09:53
Getränk wählen

Miele

Kaffeevollautomaten

Welche Art von Gerät möchten Sie?

Die Bauformen und Bedienkonzepte der Miele Kaffeefullautomaten

Für jedes Bedürfnis das passende Gerät

Je nach Küche und Vorliebe haben Sie bei Miele die Wahl zwischen dem Einbau- und dem Stand-Kaffeefullautomaten. So finden Sie immer den perfekten Kaffeefullautomaten, der optimal auf Ihre Bedürfnisse abgestimmt ist.



Perfekt integriert

Sorgen Sie für ein homogenes Erscheinungsbild in Ihrer Küche: Der Miele Kaffeefullautomat lässt sich perfekt in eine 45 cm hohe Nische einbauen. Kombinieren Sie diesen mit weiteren Einbaugeräten – egal ob vertikal oder horizontal –, entsteht ein einheitliches Gesamtkonzept. So nutzen Sie zudem den Platz in Ihrer Küche optimal.

Das Einbaugerät ist darüber hinaus optional mit einem Frischwasseranschluss erhältlich. Das ist besonders praktisch, denn Ihr Miele Gerät ist dadurch immer betriebsbereit. Da der Kaffeefullautomat direkt mit dem Frischwasser verbunden ist, entfällt das manuelle Befüllen des Wassertanks – das spart Zeit und sorgt für zusätzlichen Komfort.



Kaffeegenuss – wo immer Sie wollen

Praktisch und flexibel: Die Miele Standgeräte können Sie überall in Ihrer Küche aufstellen – oder auch im Wohnzimmer oder im Wintergarten. Also überall dort, wo Sie einen herrlich duftenden Kaffee genießen möchten. Zudem können Sie zwischen der puristischen CM7 Baureihe mit CM-Touch-Bedienung oder den kompakten CM6- und CM5-Geräten mit DirectSensor-Bedienung wählen.

Weitere Informationen erhalten Sie in unserem separaten Prospekt zu den Stand-Kaffeefullautomaten (erhältlich beim autorisierten Fachhändler) oder unter miele.de.

Die Bedienkonzepte



DirectSensor

Dank DirectSensor können Sie Ihre gewünschte Kaffeespezialität mit nur einem Fingertipp zubereiten lassen – das hochauflösende TFT-Display macht dies möglich.



Welche Komfort-Merkmale wünschen Sie?

Die Produkt-Highlights* der Miele Einbau-Kaffeefullautomaten

Kaffeegenuss - Das wahre Geschmackserlebnis

Genießen Sie Ihren Kaffee in vollen Zügen mit den erstklassigen Miele Kaffeefullautomaten. Dank AromaticSystemFresh werden die Bohnen für jeden Kaffee frisch gemahlen und anschließend direkt verbrüht – für einen intensiven Geschmack. Mit CoffeeSelect profitieren Sie zudem von drei separaten Bohnenbehältern – so wird jede Ihrer Kaffeespezialität immer mit der passenden Bohne zubereitet. Die intelligente Brühtechnik sorgt darüber hinaus für eine volle Entfaltung des Aromas. Und damit Ihr persönlicher Kaffeemoment rundum perfekt wird, hat Miele seinen eigenen Kaffee entwickelt – optimal abgestimmt auf Ihren Kaffeefullautomaten. So entsteht ein unvergleichliches Geschmackserlebnis, das Ihren Morgen, Mittag oder auch Abend genussvoll abrundet.



Einfache Handhabung

Bestes Kaffeeerlebnis: Dank intelligenter Funktionen gelingt Ihnen die Zubereitung besonders einfach und schnell.



Leichte Reinigung

Gerätehygiene leichtgemacht: Entnehmbare Komponenten und automatische Reinigungsprogramme garantieren Sauberkeit.



Exklusiv bei Miele CoffeeSelect¹⁾
Frei wählbar: Dank der drei Bohnenbehälter wird Ihre Kaffeespezialität immer mit der passenden Bohne zubereitet.



Exklusiv bei Miele Automatische Reinigung²⁾
Komfortabel und ohne Aufwand: Die Reinigung sowie das Entkalken übernimmt Ihr Miele Kaffeefullautomat für Sie.



Exklusiv bei Miele CupSensor³⁾
Idealer Abstand: Der CupSensor erkennt die Höhe der Tasse und bringt den Zentralauslauf in die richtige Position.

* modellabhängig
¹⁾ Patent: EP 2957199
²⁾ Patent: EP 2705783, EP 2705784, DE 102014113160, DE 102014113161
³⁾ Patent: EP 2454976

Welches Icon bedeutet was?

Alle Symbole für Einbau-Kaffeefullautomaten auf einen Blick



Steuerung

Direkte Anwahl von Getränkespezialitäten über Touch-Sensor, Anzeige über 4-zeiliges Textdisplay



AromaticSystemFresh

Das innovative Mahlwerk mahlt die Bohnen für jeden Kaffee immer frisch



MultiLingua

Im Display können Sie diverse Sprachen einstellen, damit Sie alle Informationen bestens verstehen



CupSensor¹⁾

Erkennt die Tassenhöhe und fährt den Zentralauslauf in die richtige Position



OneTouch for Two

Zeitgleiche Zubereitung von zwei köstlichen Kaffeespezialitäten mit einem einfachen Knopfdruck



DirectWater

Gerät ist auf einen Frischwassanschluss umschaltbar

Einbau-Kaffeefullautomaten CVA 7000

Produktübersicht - 45er Nische

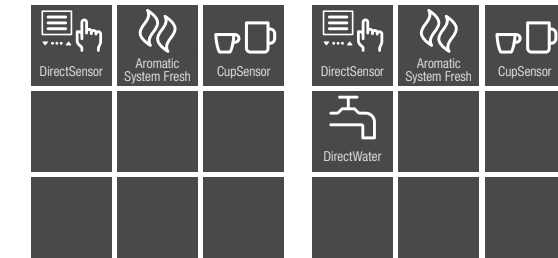

Typ-/Verkaufsbezeichnung	CVA 7440	CVA 7445
Bauform und Design		
Einbau-Kaffeefullautomat	•	•
kombinierbar mit ContourLine	•	•
Genussvorteile		
AromaticSystemFresh/CoffeeSelect	•/–	•/–
OneTouch-(for Two) Zubereitung	•	•
aromaschonendes Edelstahl-Kegelmahlwerk/Mahlgrad einstellbar	•/•	•/•
Genießerprofile programmierbar	10	10
Mahlmenge/Wassermenge/Temperatur programmierbar	•/•/•	•/•/•
Milchmenge/Milchschaummenge/Vorbrühen programmierbar	•/•/•	•/•/•
Getränkesspezialitäten		
Wählbare Getränkemengen einstellbar	20 – 300 ml	20 – 300 ml
Ristretto/Espresso/Kaffee/Kaffee lang	•/•/•/•	•/•/•/•
Cappuccino/Latte macchiato/Cappuccino italiano	•/•/•	•/•/•
Espresso macchiato/Caffè Americano/Long black	•/•/•	•/•/•
Flat white/Café au lait/Caffè Latte	•/•/•	•/•/•
Heiße Milch/Milchschaum/Heißwasser	•/•/•	•/•/•
Schwarzer Tee/Kräutertee/Früchtetee/Grüner Tee	•/•/•/•	•/•/•/•
Weißer Tee/Japan Tee/Warmwasser/Chai Latte	•/•/•/•	•/•/•/•
Kaffeekanne/Teekanne	•/•	•/•
DoubleShot-Funktion/Doppelbezug	•/•	•/•
Expertenmodus (Veränderung der Mengen im laufenden Bezug)	•	•
Bedienkomfort		
Display/MultiLingua	DirectSensor/•	DirectSensor/•
CupSensor, motorisch höhenverstellbarer Getränkeauslauf	40 – 165 mm	40 – 165 mm
DirectWater (Frischwasseranschluss)	–	•
PerformanceMode	•	•
BrilliantLight (Auslauf)/EasyClickMilchgefäß	•/•	•/•
ComfortDoor [120° - Auslieferungszustand/ohne Begrenzer 170° möglich]	•	•
Zwei entnehmbare Bohnenbehälter	300 g/300 g	300 g/300 g
Fassungsvermögen Wassertank/Milchbehälter	2.700 ml/700 ml	2.700 ml/700 ml
Fassungsvermögen Restbehälter á 14g/Abtropfschale	17 Stück/1.600 ml	17 Stück/1.600 ml
Anzeige Datum/Tageszeitanzeige (12h-24h Anzeige)	•/•	•/•
Einschaltzeit- und Ausschaltzeit programmierbar	•	•
Stand-by-Zeit programmierbar	•	•
Effizienz und Nachhaltigkeit		
Energiesparender ECO-Mode einschaltbar	•	•
Pflegekomfort		
Komfortable Reinigungsprogramme/Manuelle Entkalkung	•/•	•/•
Automatische Spülfunktion/Wasserhärte einstellbar	•/•	•/•
Automatische Spülung der Milchleitung aus dem Wassertank	•	•
ComfortClean - Geschirrspülertaugliche Bauteile	•	•
Entnehmbare Milchleitung/Entnehmbare Brüheinheit	•/•	•/•
Hausgeräte-Vernetzung		
Miele@home/MobileControl/VoiceControl	•/•/•	•/•/•
RemoteService/WiFiConn@ct	•/•	•/•
Sicherheit		
Inbetriebnahmesperre	•	•
Technische Daten		
Nische (B x H x T) in mm	560 – 568 x 450 – 452 x mind. 500	560 – 568 x 450 – 452 x mind. 550
Gesamtanschlusswert in kW/Spannung in V/Absicherung in A	1,45/220 – 240/10	1,45/220 – 240/10
Mitgeliefertes Zubehör		
Milchbehälter - Glas (EasyClick-Milksystem)	•	•
Entkalkungstabletten/Brüheinheit- und Milchleitungsreiniger	•/•	•/•
Unverbindliche Servicepreis-Empfehlung in EURO inkl. MwSt.		
Edelstahl CleanSteel	3.379,-	3.579,-
Brillantweiß	3.379,-	–
Osidienschwarz	3.379,-	–





Miele@home

Hausgerätevernetzung mit Miele@home*

Die Produkt-Highlights von Miele@home

Clever vernetzt: Mit unserem innovativen System Miele@home, schöpfen Sie das Potential Ihrer Miele Geräte voll aus und machen Ihren Alltag noch smarter. Alle intelligenten Miele Hausgeräte lassen sich komfortabel und sicher vernetzen. Die Bedienung ist einfach – ob mit der Miele App, per Sprachsteuerung oder durch die Integration in bestehende Smart Home Lösungen. Die Vernetzung erfolgt über den heimischen WLAN-Router und die Miele Cloud.



Miele App**

Ihr perfekter Begleiter: Mit der Miele App haben Sie Ihre Miele Hausgeräte immer im Blick. Sie möchten zum Beispiel den Garprozess im Backofen verfolgen oder wissen, ob das Waschprogramm beendet ist? Die App versorgt Sie mit den nötigen Informationen und bietet eine komfortable und schnelle Bedienung. Darüber hinaus bietet die App Zusatzinformationen und Services zu Ihren Miele Geräten, z. B. den BaristaAssistant oder Rezepte. Laden Sie die App jetzt herunter!



Sprachassistentz***

Vernetzen Sie Ihre intelligenten Miele Hausgeräte und bedienen Sie diese bequem per Sprache. Programmstart, Einstellungen oder Statusabfragen lassen sich so komfortabel vornehmen. Zudem können Sie eine Vielzahl verschiedener Services nutzen. Und das Beste: Die Miele Sprachsteuerung für Ihre vernetzten Geräte arbeitet mit Alexa. Genießen Sie Ihren Alltag und entdecken Sie neue berührungslose Möglichkeiten.



Smart Home Integration

Ein Smart Home macht den Alltag leichter und schafft individuellen Wohnkomfort. Rollläden, Heizung und Hausgeräte kommunizieren miteinander und werden immer häufiger per App oder Sprachbefehl gesteuert. Auch viele Miele Geräte sind vernetzbar. Diese können Sie dank der praktischen Miele Cloud Schnittstelle schnell und einfach in Ihre Smart Home Partneranwendung integrieren. So genießen Sie die Effizienz und den Komfort einer ganzheitlichen Hausvernetzung.

Hausgerätevernetzung mit Miele@home*

Die Produkt-Highlights der Miele App**



Dashboard

Immer auf dem aktuellen Stand: Auf dem Dashboard sehen Sie den Status all Ihrer vernetzten Miele Geräte.

MobileControl

Mit MobileControl können Sie Ihre Geräte per App steuern – egal wo Sie sich gerade befinden.

RemoteUpdate

Verfügbare Softwareupdates werden einfach auf das jeweilige Gerät übertragen und installiert – ganz ohne den Besuch eines Servicetechnikers.

ShopConnect

Reinigungsprodukte und Zubehör schnell und bequem über die App nachbestellen.

Demo-Modus

Der Demo-Modus der Miele App gibt einen ersten Eindruck über die Vorteile der Miele App, auch wenn Sie noch keine vernetzungsfähigen Miele Hausgeräte besitzen.



Entdecken Sie die weiteren Möglichkeiten der Miele App für Ihre vernetzungsfähigen Hausgeräte:
www.miele.de/mieleathome



Laden Sie die App jetzt herunter!



* Zusätzliches digitales Angebot der Miele & Cie. KG. Alle smarten Anwendungen werden durch das System Miele@home ermöglicht. Abhängig von Modell und Land kann der Funktionsumfang variieren. Die Systemvoraussetzungen für vernetzbare Miele Hausgeräte finden Sie unter miele.com/systemrequirements.

** Verfügbar für ein mobiles Endgerät. Die Systemvoraussetzungen für vernetzbare Miele Hausgeräte finden Sie unter miele.com/systemrequirements.

*** Die Sprachsteuerung nutzt den Dienst Amazon Alexa und basiert auf dessen Verfügbarkeit. Der Funktionsumfang kann je nach Land variieren.

Elektrogeräte für den Haushalt

Unsere Leistungen für Sie

Miele Fachhandels-Partner

Unsere Miele Fachhandels-Partner sind ausgewählte und qualifizierte Fachhändler. Sie vermitteln die besonderen Miele Marken und Produktwerte. Eine qualifizierte Beratungs- und kundenorientierte Serviceleistung führt zu einer hohen Kundenzufriedenheit. Sie erhalten bei unseren Fachhandels-Partnern Produkte aus dem Miele Fachhandels-Partner-Programm, die auf Wunsch ausgeliefert, gebrauchsfertig angeschlossen und in Betrieb genommen werden.

Individuelle Beratung und Produktinformation

Die Adressen unserer Ausstellungsräume finden Sie auf der Rückseite des Prospekts.

Unter der Telefonnummer

0800 22 44 666

stehen wir Ihnen auch gerne von

Mo. - Fr. 8:00 - 18:00 Uhr

Sa. 9:00 - 18:00 Uhr

für Informationen und Fragen zur Verfügung.

Weitere Informationen sowie Anfahrtsskizzen finden Sie unter

miele.de

oder per E-Mail unter

info@miele.de





Auszeichnungen

In zahlreichen Tests wird die Qualität und Zuverlässigkeit von Miele Geräten hervorgehoben. Sicher ein Grund, warum Miele immer wieder zur besten und vertrauenswürdigsten Marke gewählt wird. Denn wer sich heute für Miele Hausgeräte entscheidet, kann sicher sein, eine ausgezeichnete Wahl getroffen zu haben. Bestätigung und Ansporn zugleich sind für uns die vielen Auszeichnungen nicht nur von der Stiftung Warentest.



Aktuelle Testergebnisse bei der Stiftung Warentest:

TESTSIEGER
 Stiftung Warentest **GUT (2,1)**
test
 Im Test:
 9 vollintegrierte
 Einbau-Geschirrspüler (60 cm)
 Ausgabe 8/2022
 www.test.de
 22CN33
G 7160 SCVi AutoDos

Geschirrspüler
 G 7160 SCVi AutoDos
 technisch gleich
 G 7110 SCi AutoDos

TESTSIEGER
 Stiftung Warentest **GUT (2,1)**
test
 Im Test:
 9 vollintegrierte
 Einbau-Geschirrspüler (60 cm)
 Ausgabe 8/2021
 www.test.de
 21U044
G 5260 SCVi Active Plus

Geschirrspüler
 G 5260 SCVi Active Plus
 technisch gleich
 G 5210 SCi Active Plus
 G 5273 SCVi Active Plus E

TESTSIEGER
 Stiftung Warentest **GUT (2,1)**
test
 Im Produktfinder
 Saugroboter und
 Wischroboter
 Veröffentlicht
 am 11.05.2022
 www.test.de
 22VB33
Scout RX3 Home Vision HD

Saugroboter
 Scout RX3 Home Vision HD
 technisch gleich
 Scout RX3 Runner

TESTSIEGER
 Stiftung Warentest **GUT (2,0)**
test
 Im Test:
 7 Bodenstaubsauger mit Beutel
 Ausgabe 02/2021
 www.test.de
 21UT52
Complete C3 Red EcoLine

Staubsauger
 Complete C3 Red EcoLine

TESTSIEGER
 Stiftung Warentest **GUT (2,0)**
test
 Im Test:
 18 Dunstabzugshauben
 (Umluftbetrieb)
 Ausgabe 03/2021
 www.test.de
 21GB34
PUR 98 W

Dunstabzugshaube
 PUR 98 W



Die Kochveranstaltungen

Die Miele Genusswelt

Events

Planen Sie eine neue Küche, einen Gerätekauf oder haben Sie kürzlich neue Miele Geräte erworben? Sie möchten diese in Aktion erleben oder Ihre Kochkünste verfeinern?

Besuchen Sie die Miele Events: Entdecken Sie einzigartigen Bedienkomfort, innovativste Technologie und überzeugende Qualität eines jeden Produkts. Lernen Sie online oder bei einer unserer Präsenzveranstaltungen in lockerer Atmosphäre die Geräte optimal zu nutzen. Finden Sie heraus wie Miele Ihr Leben leichter macht.

Haben wir Ihr Interesse geweckt? Sie haben jederzeit die Möglichkeit, sich online im Miele Eventkalender unter miele.de/events anzumelden.

Wir freuen uns auf Sie!

Verschenken Sie ein Miele Event

Bestellen Sie einen Gutschein zu unseren Miele Events ganz einfach über events@miele.de.

Faszination Kochen

Kochen mit Miele – ein erstklassiges und innovatives Erlebnis. Diese Philosophie teilen auch die Miele Tafelkünstler – das kulinarische Netzwerk von über 40 renommierten Kochschulen in Deutschland, darunter Sterne- und Fernseh-Köche. Als kreative Profis in der Küche stellen die Miele Tafelkünstler höchste Ansprüche an die Ausstattung ihrer Kochschulen und die Qualität der verwendeten Zutaten. Das Netzwerk bietet außergewöhnliche, unterhaltsame und genussvolle Kochkurse an. In entspannter Atmosphäre erleben Sie faszinierende Technologien, edles Design und echte Handwerkskunst der Miele Küchen-Einbaugeräte und genießen exzellente Gerichte.

Lassen Sie sich inspirieren. Entfalten Sie Ihre ganz persönliche, einzigartige Kreativität in der Küche.

tafelkuenstler.de

Kundenportal myMiele

Registrieren und Vorteile sichern

Mit Miele Geräten genießen Sie höchsten Bedienkomfort, hohe Geräteleistung und schonen die Umwelt. Viele unserer Kunden schätzen diese Vorzüge und halten uns schon seit vielen Jahren die Treue. Für diese Treue bedanken wir uns bei Ihnen und laden Sie ein, die Vorteile von myMiele zu nutzen!

Wie werde ich Mitglied?

Registrieren Sie einfach Ihre Miele Geräte unter mymiele.de und profitieren Sie sofort von den Vorteilen:

Kauf ohne Risiko

Verlängertes Widerrufsrecht. Anstatt der gesetzlichen 2 Wochen erhalten Sie die Möglichkeit, unsere Produkte nach 30 Tagen zurückzugeben.

3 % Nachlass

Sie sparen 3 % auf Zubehör, Reinigungs- und Pflegeprodukte sowie Ersatzteile beim Kauf im Online-Shop.

10 % auf Events

Sparen Sie 10 % auf die Teilnahmegebühr bei den Miele Events und erleben Sie einzigartige Genussmomente.

Maximale Sicherheit

Sie erhalten direkt 3 % Nachlass, wenn Sie im Online-Shop eine Garantieverlängerung, auf insgesamt 5 oder 10 Jahre, zusammen mit einem Neugerät erwerben.

Geburtstagsgeschenk

myMiele sagt Danke für Ihre Treue! Sie erhalten per E-Mail einen 10 € Gutschein - sofern Sie uns Ihr Geburtsdatum sowie Ihre Zustimmung für E-Mails gegeben haben.



Garantieverlängerung

Auf Wunsch bis zu 10 Jahre Garantie

Maximale Sicherheit mit einer Garantieverlängerung von Miele

Langlebigkeit, optimaler Gebrauchskomfort und höchste Qualität – mit dem Kauf Ihres Miele Produktes haben Sie die beste Wahl getroffen. Gegen Zahlung einer einmaligen Pauschale bietet Ihnen Miele außerdem auf Wunsch eine exklusive Garantie bis zu 10 Jahren, inklusive der zweijährigen Herstellergarantie.

Die Garantieverlängerung können Sie direkt beim Gerätekauf oder innerhalb der ersten 24 Monate nach dem Gerätekauf bei Ihrem Miele Fachhändler oder direkt bei Miele erwerben. Genießen Sie höchste Flexibilität und die sorgenfreie Nutzung Ihrer hochwertigen Miele Hausgeräte.

Langfristiger Schutz

Als einziger Hersteller bietet Miele eine Gesamtgarantie von bis zu 10 Jahren – wahlweise auch 5 Jahren. Während dieser Zeit fallen für Sie keine weiteren Kosten für nicht selbst verschuldete Reparaturen an.

Höchste Flexibilität

Sie können die Garantieverlängerung innerhalb der gesamten zweijährigen Herstellergarantie erwerben.

Zuverlässig und schnell

Der Kundendienst hilft Ihnen im Reparaturfall schnell und zuverlässig weiter.

Weitere Informationen zur Garantieverlängerungen erhalten Sie im Internet unter [miele.de/garantieverlaengerung](https://www.miele.de/garantieverlaengerung) und telefonisch bei unserem Kundenservice unter **0800 22 44 666**.





Miele Werkkundendienst

Ihr Partner für alle Servicefälle

Mit dem Kauf eines Miele Gerätes entscheiden Sie sich für Langlebigkeit und beste Qualität. Sollten Sie dennoch einmal Hilfe benötigen, hilft Ihnen der Miele Kundenservice schnell und zuverlässig weiter.

Die Qualität unseres Kundenservices wird in regelmäßigen Miele Kundenbefragungen geprüft und zusätzlich durch Untersuchungen unabhängiger Institute bestätigt.

Unter perfektem Service verstehen wir nicht nur die kompetente Hilfe im Reparaturfall. Miele betreut Sie vielmehr von der Lieferung und Installation Ihrer Geräte bis hin zur Inbetriebnahme.

Immer in Ihrer Nähe

Unsere Miele Techniker und der autorisierte Fachhandelskundendienst sind landesweit vertreten und können in kürzester Zeit bei Ihnen sein.

Kompetent

Unsere Techniker sind spezialisiert auf die Reparatur von Miele Hausgeräten. Somit ist eine schnelle und fachgerechte Reparatur gewährleistet.

Schnell und effizient

Mit der speziell für Miele Geräte entwickelten PC-Diagnose werden Gerätefehler schnell erkannt. Über 90 % aller Servicefälle erledigen wir bereits beim ersten Einsatz.

Sichere Ersatzteilversorgung

Von Miele Original-Ersatzteilen können Sie nicht nur die sprichwörtliche Miele Qualität erwarten, sondern auch eine schnelle Verfügbarkeit – auch viele Jahre nach dem Kauf Ihres Miele Gerätes.

Einfach erreichbar

Sie können eine Reparatur beim Miele Werkkundendienst sowohl online unter miele.de/service als auch telefonisch beauftragen unter **0800 22 44 666**

Wir sind telefonisch für Sie da:

Mo. - Fr. 8:00 - 18:00 Uhr

Sa 9:00 - 18:00 Uhr

Weitere Informationen zu diesen Themen finden Sie im Internet unter miele.de/service









Miele & Cie. KG

Carl-Miele-Straße 29

33332 Gütersloh

miele.de

info@miele.de

Zentrale 05241 89-0

Miele Kundenservice für Hausgeräte

0800 22 44 666 (gebührenfrei)

Wir sind für Sie da:

Mo. - Fr. 8:00 - 18:00 Uhr

Sa. 9:00 - 18:00 Uhr

Technikertermin Werkkundendienst, Beratung und Informationsanforderung,
Verkauf von Zubehör, Verbrauchsgütern, Geräten,
Ersatzteilen und Installationsmaterial

Weitere Prospekte

finden Sie unter:

miele.de/Informationsanforderung

Miele Online-Shop

shop@miele.de

shop.miele.de

Miele Events

events@miele.de

miele.de/events

Miele Experience Center Berlin

Showroom | Verkauf |

Beratung | Events |

Unter den Linden 26

10117 Berlin

miele.de/center-berlin

mielecenter-berlin@miele.de

Bitte vereinbaren Sie einen Beratungs-
termin unter 030 8871151-0

Öffnungszeiten:

Mo. - Sa. 10:00 - 19:00 Uhr

Miele Experience Center Gütersloh

Showroom | Zubehör-Verkauf |

Beratung | Events |

Carl-Miele-Straße 29

33332 Gütersloh

miele.de/center-guetersloh

mielecenter-guetersloh@miele.de

Bitte vereinbaren Sie einen Beratungs-
termin unter 05241 89-67530

Öffnungszeiten:

Mo. - Fr. 8:00 - 16:00 Uhr

Miele Experience Center Düsseldorf

Showroom | Verkauf | Beratung | Events

KÖ-Bogen

Königsallee 2

40212 Düsseldorf

miele.de/center-duesseldorf

mielecenter-duesseldorf@miele.de

Bitte vereinbaren Sie einen Beratungstermin
unter 0211 1576 0630

Öffnungszeiten:

Mo. - Sa. 10:00 – 20.00 Uhr



Operated by MieleRetail GmbH

Tafelkünstler

tafelkuenstler.de



Technisch bedingte Änderungen, die dem Fortschritt dienen, geringe Maß- und Farbabweichungen, herstellungsbedingte Abweichungen beim Edelstahl-Schliff, Druckfehler, Irrtümer, Innovationen und technische Änderungen bleiben vorbehalten. Abweichungen der farblichen Wiedergabe in den Abbildungen von der Original-Geräte-Farbe sind drucktechnisch bedingt. Energylabel und Datenblatt sind im Internet unter miele.de jeweils bei den einzelnen Produkten unter Download einzusehen.

WEEE-Reg.-Nr.: DE 99591249

Das Papier dieses Prospekts ist 100 % chlorfrei gebleicht.